

令和4年度

播磨町下水道事業会計決算書

自 令和 4 年 4 月 1 日
至 令和 5 年 3 月 3 1 日

目 次

1.	令和4年度	播磨町下水道事業決算報告書	1
2.	令和4年度	播磨町下水道事業損益計算書	5
3.	令和4年度	播磨町下水道事業剰余金計算書	7
4.	令和4年度	播磨町下水道事業貸借対照表	9
5.	附属書類		
	(1)	令和4年度 播磨町下水道事業報告書	11
	(2)	令和4年度 キャッシュ・フロー計算書	19
	(3)	令和4年度 播磨町下水道事業収益費用明細書	20
	(4)	令和4年度 固定資産明細書	23
	(5)	令和4年度 企業債明細書	24
6.	注 記		30
7.	参考資料		
	1	令和4年度 決算による原価計算	32
	2	令和4年度 有収汚水量1m ³ 当りの費用構成	33
	3	汚水処理原価及び使用料単価の推移	33
	4	令和4年度 下水道事業工事箇所	34
	5	令和4年度 下水道事業工事箇所図	35

(1) 収益的収入及び支出

収 入

区 分	予 算 額		
	当 算 初 額	補 算 正 額	地方公営企業法第24条第3項の規定による支出額に係る財源充当額
第1款 下水道事業収益	974,759,000	0	0
第1項 営業収益	480,497,000	0	0
第2項 営業外収益	494,262,000	0	0
第3項 特別利益	0	0	0

支 出

区 分	予 算 額				
	当 算 初 額	補 算 正 額	予 備 費 額	流 用 額	地方公営企業法第24条第3項の規定による支出額
第1款 下水道事業費用	896,863,000	△ 14,944,000	0	0	0
第1項 営業費用	793,109,000	△ 10,944,000	0	0	0
第2項 営業外費用	92,820,000	△ 4,000,000	0	0	0
第3項 特別損失	934,000	0	0	0	0
第4項 予備費	10,000,000	0	0	0	0

下水道事業決算報告書

(単位 円)

合計	決算額	予算額に比べ 決算額の増減	備考
974,759,000	962,367,594	△ 12,391,406	(内仮受消費税及び地方消費税 33,281,339)
480,497,000	468,234,438	△ 12,262,562	(内仮受消費税及び地方消費税 33,053,765)
494,262,000	491,637,399	△ 2,624,601	(内仮受消費税及び地方消費税 687)
0	2,495,757	2,495,757	(内仮受消費税及び地方消費税 226,887)

(単位 円)

小計	地方公営企業法の 第26条第2項の 規定による繰越額	合計	決算額	地方公営企業法 第26条第2項の 規定による繰越額	不用額	備考
881,919,000	0	881,919,000	842,596,436	0	39,322,564	(内仮払消費税及び地方消費税 15,823,479)
782,165,000	0	782,165,000	757,463,048	0	24,701,952	(内仮払消費税及び地方消費税 15,817,349)
88,820,000	0	88,820,000	85,064,998	0	3,755,002	(内仮払消費税及び地方消費税 0)
934,000	0	934,000	68,390	0	865,610	(内仮払消費税及び地方消費税 6,130)
10,000,000	0	10,000,000	0	0	10,000,000	

(2) 資本的収入及び支出

収入

区 分	予 算 額			地方公営企業法第26条の規定による繰越額に係る財源充当額
	当 算 初 額	補 算 正 額	小 計	
第1款 資本的収入	526,152,000	2,600,000	528,752,000	10,992,000
第1項 企業債	242,800,000	2,600,000	245,400,000	700,000
第2項 負担金等	3,507,000	0	3,507,000	0
第3項 出資金	133,881,000	0	133,881,000	0
第4項 補助金	145,964,000	0	145,964,000	10,292,000

支出

区 分	予 算 額				地方公営企業法第26条の規定による繰越額	継続費通次繰越額
	当 算 初 額	補 算 正 額	流 用 増 減 額	小 計		
第1款 資本的支出	831,059,000	△ 9,345,000	0	821,714,000	21,342,000	0
第1項 建設改良費	329,276,000	△ 9,345,000	0	319,931,000	21,342,000	0
第2項 企業債償還金	501,783,000	0	0	501,783,000	0	0

資本的収入額が資本的支出額に不足する額324,039,040円は、当年度分消費税及び地方消費税資本的収支調整額213,129,974円で補てんした。

(単位 円)

継続費通次繰越額 に係る財源充当額	合 計	決 算 額	予算額に比べ 決算額の増減	備 考
0	246,100,000	163,400,000	△ 82,700,000	
0	3,507,000	4,798,130	1,291,130	
0	133,881,000	122,253,421	△ 11,627,579	
0	156,256,000	141,476,367	△ 14,779,633	

(単位 円)

合 計	決 算 額	翌 年 度 繰 越 額			不 用 額	備 考
		地方公営企業法 第26条の規定 による繰越額	継続費通 次繰越額	合 計		
843,056,000	755,966,958	79,300,000	0	79,300,000	7,789,042	(内仮払消費税及び地方消費税 19,972,211)
341,273,000	254,185,902	79,300,000	0	79,300,000	7,787,098	(内仮払消費税及び地方消費税 19,972,211)
501,783,000	501,781,056	0	0	0	1,944	

19,972,211円、減債積立金88,798,817円、過年度分損益勘定留保資金2,138,038円、当年度分損益勘定留保資金

令和4年度 播磨町下水道事業会計損益計算書
(令和4年4月1日から令和5年3月31日まで)

(単位 円)

1 営業収益			
(1) 下水道使用料	331,726,955		
(2) 一般会計負担金	103,193,718		
(3) 受託事業収益	0		
(4) その他営業収益	<u>260,000</u>	435,180,673	
2 営業費用			
(1) 汚水管渠費	11,122,943		
(2) 雨水管渠費	2,845,509		
(3) 雨水ポンプ場費	6,782,239		
(4) 受託事業費	0		
(5) 水洗便所普及促進費	92,000		
(6) 業務費	17,635,493		
(7) 総係費	29,836,410		
(8) 流域下水道維持管理負担金	111,310,910		
(9) 減価償却費	561,346,058		
(10) 資産減耗費	674,137		
(11) その他営業費用	<u>0</u>	<u>741,645,699</u>	
営業損失			306,465,026
3 営業外収益			
(1) 受取利息及び配当金	1,013		
(2) 国庫補助金	4,600,000		
(3) 他会計補助金	139,285,048		
(4) 長期前受金戻入	347,667,243		
(5) 雑収益	<u>83,408</u>	491,636,712	
4 営業外費用			
(1) 支払利息及び企業債取扱諸費	77,752,698		
(2) その他営業外費用	<u>9,826,651</u>	<u>87,579,349</u>	<u>404,057,363</u>
経常利益			97,592,337
5 特別利益			
(1) 固定資産売却益	0		
(2) 過年度損益修正益	2,268,870		
(3) その他特別利益	<u>0</u>	2,268,870	
6 特別損失			
(1) 固定資産売却損	0		
(2) 過年度損益修正損	62,260		
(3) その他特別損失	<u>0</u>	<u>62,260</u>	<u>2,206,610</u>

当 年 度 純 利 益	99,798,947
前 年 度 繰 越 利 益 剰 余 金	0
その他未処分利益剰余金変動額	<u>88,798,817</u>
当年度未処分利益剰余金	<u><u>188,597,764</u></u>

令和4年度 播磨町
(令和4年4月1日から)

	資本金		資本剰余金		
	自己資本金	国庫補助金	負担金	他会計補助金	受贈財産評価額
前年度末残高	1,838,684,050	10,909,466	0	47,261,087	778,415
前年度処分額	67,147,714	0	0	0	0
議会の議決による処分	67,147,714	0	0	0	0
減債積立金の積立	0	0	0	0	0
建設改良積立金の積立	0	0	0	0	0
資本金への組入	67,147,714	0	0	0	0
処分後残高	1,905,831,764	10,909,466	0	47,261,087	778,415
当年度変動額	122,253,421	0	0	0	89,593
減債積立金の取崩	0	0	0	0	0
建設改良積立金の取崩	0	0	0	0	0
非償却資産に係る資本剰余金の受入	0	0	0	0	89,593
出資金の受入	122,253,421	0	0	0	0
当年度純利益	0	0	0	0	0
当年度末残高	2,028,085,185	10,909,466	0	47,261,087	868,008

令和4年度 播磨町下水道事業剰余金処分計算書(案)

	自己資本金	資本剰余金	未処分利益剰余金
当年度末残高	2,028,085,185	59,038,561	188,597,764
議会の議決による処分額	88,798,817	0	△ 188,597,764
減債積立金の積立	0	0	△ 99,798,947
建設改良積立金の積立	0	0	0
資本金へ組入	88,798,817	0	△ 88,798,817
処分後残高	2,116,884,002	59,038,561	(繰越利益剰余金) 0

下水道事業 剰余金計算書
令和5年3月31日まで)

(単位 円)

剰 余 金					資 本 合 計
利 益 剰 余 金					
資本剰余金合計	減債積立金	建設改良積立金	未処分利益剰余金	利益剰余金合計	
58,948,968	0	0	155,946,531	155,946,531	2,053,579,549
0	88,798,817	0	△ 155,946,531	△ 67,147,714	0
0	88,798,817	0	△ 155,946,531	△ 67,147,714	0
0	88,798,817	0	△ 88,798,817	0	0
0	0	0	0	0	0
0	0	0	△ 67,147,714	△ 67,147,714	0
58,948,968	88,798,817	0	(繰越利益剰余金) 0	88,798,817	2,053,579,549
89,593	△ 88,798,817	0	188,597,764	99,798,947	222,141,961
0	△ 88,798,817	0	88,798,817	0	0
0	0	0	0	0	0
89,593	0	0	0	0	89,593
0	0	0	0	0	122,253,421
0	0	0	99,798,947	99,798,947	99,798,947
59,038,561	0	0	(当年度未処分利益剰余金) 188,597,764	188,597,764	2,275,721,510

令和4年度 播磨町下水道事業貸借対照表
(令和5年3月31日)

(単位 円)

資 産 の 部			
1	固 定 資 産		
(1)	有 形 固 定 資 産		
イ	土 地	109,087,693	
ロ	建 物	90,127,910	
	減 価 償 却 累 計 額	16,651,357	73,476,553
ハ	構 築 物	14,240,728,259	
	減 価 償 却 累 計 額	2,196,401,013	12,044,327,246
ニ	機 械 及 び 装 置	474,949,415	
	減 価 償 却 累 計 額	55,373,212	419,576,203
ホ	車 両 運 搬 具	52,600	
	減 価 償 却 累 計 額	49,970	2,630
ヘ	工 器 具 備 品	184,394	
	減 価 償 却 累 計 額	86,968	97,426
ト	リ ー ス 資 産	1,666,132	
	減 価 償 却 累 計 額	1,582,825	83,307
チ	そ の 他 有 形 固 定 資 産	0	
	減 価 償 却 累 計 額	0	0
リ	建 設 仮 勘 定	184,912,674	
	有 形 固 定 資 産 合 計		12,831,563,732
(2)	無 形 固 定 資 産		
イ	借 地 権	0	
ロ	地 上 権	0	
ハ	施 設 利 用 権	865,257,058	
ニ	リ ー ス 資 産	0	
ホ	そ の 他 無 形 固 定 資 産	0	
	無 形 固 定 資 産 合 計		865,257,058
(3)	投 資		
イ	投 資 有 価 証 券	0	
ロ	預 託 金	8,190	
ハ	そ の 他 投 資 金	0	
	貸 倒 引 当 金	0	0
	投 資 合 計		8,190
	固 定 資 産 合 計	0	13,696,828,980
		0	
2	流 動 資 産		
(1)	現 金 預 金		159,631,058
(2)	未 収 金	59,217,190	
	貸 倒 引 当 金	1,047,010	58,170,180
(3)	前 払 金		0
(4)	そ の 他 流 動 資 産		0
	流 動 資 産 合 計		217,801,238
	資 産 合 計		13,914,630,218

(単位 円)

負債の部

3 固定負債			
(1) 企業債			
イ 建設改良企業債	3,968,502,826		
ロ その他企業債	<u>0</u>		
企業債合計		3,968,502,826	
(2) リース債務		<u>0</u>	
固定負債合計			3,968,502,826
4 流動負債			
(1) 一時借入金			0
(2) 企業債			
イ 建設改良企業債	482,237,116		
ロ その他企業債	<u>0</u>		
企業債合計		482,237,116	
(3) リース債務		0	
(4) 未払金		84,743,988	
(5) 引当金		2,254,046	
(6) その他流動負債		<u>25,144,516</u>	
流動負債合計			594,379,666
5 繰延収益			
(1) 長期前受金		8,755,272,847	
(2) 長期前受金収益化累計額		<u>1,679,246,631</u>	
繰延収益合計			<u>7,076,026,216</u>
負債合計			<u><u>11,638,908,708</u></u>

資本の部

6 資本金			
(1) 自己資本金			
イ 固有資本金		971,538,099	
ロ 繰入資本金		896,210,448	
ハ 組入資本金		<u>160,336,638</u>	
資本金合計			2,028,085,185
7 剰余金			
(1) 資本剰余金			
イ 国庫補助金	10,909,466		
ロ 受益者負担金	0		
ハ 他会計補助金	47,261,087		
ニ 受贈財産評価額	868,008		
ホ 寄付金	0		
ヘ その他資本剰余金	<u>0</u>		
資本剰余金合計		59,038,561	
(2) 利益剰余金			
イ 減債積立金	0		
ロ 建設改良積立金	0		
ハ 当年度未処分利益剰余金	<u>188,597,764</u>		
利益剰余金合計		<u>188,597,764</u>	
剰余金合計			<u>247,636,325</u>
資本合計			<u>2,275,721,510</u>
負債資本合計			<u><u>13,914,630,218</u></u>

附 属 書 類

令和4年度 播磨町下水道事業報告書

1 概況

(1) 総括事項

本年度の下水道の業務状況については、接続戸数が前年比で233戸（1.7%）増の14,351戸、水洗化人口は230人（0.7%）増の32,060人となりました。

なお、年間有収汚水量は、18,264m³（0.6%）減の3,010,588m³となっており、水洗化人口が増加した一方、一般家庭での水需要減少の影響により微減となっています。

汚水管渠工事については、南野添地区（第5工区）下水道管渠布設工事のほか、古宮地区（第63工区）下水道管渠布設工事などを行いました。

経営状況（税抜）については、総収益が929,086,255円に対して、総費用が829,287,308円で、当年度純利益99,798,947円を計上しました。

下水道事業収益の主なものは、下水道使用料331,726,955円（35.7%）、長期前受金戻入〔※注〕347,667,243円（37.5%）、一般会計負担金103,193,718円（11.1%）、他会計補助金139,285,048円（15.0%）で、収益全体の99.3%を占めています。

一方、下水道事業費用の主なものは、減価償却費561,346,058円（67.7%）、支払利息及び企業債取扱諸費77,752,698円（9.4%）、職員給与費20,855,684円（2.5%）、流域下水道維持管理負担金111,310,910円（13.5%）で費用全体の93.1%を占めています。

以上の結果、汚水処理単価は110.19円、汚水処理原価は149.23円になりました。

資本的収支（税込）については、総収入額が431,927,918円に対して、支出は建設改良費が254,185,902円、企業債償還金501,781,056円で総支出額755,966,958円となりました。

なお、不足する324,039,040円については、当年度分消費税及び地方消費税資本的収支調整額19,972,211円、減債積立金88,798,817円、過年度分損益勘定留保資金2,138,038円、当年度分損益勘定留保資金213,129,974円で補てんしました。

以上が令和4年度における経営並びに事業実施の概要であります。今後におきましても生活環境の改善、公共用水域の水質保全及び浸水被害の防止を図るため、効率的な事業運営に取り組み、公共の福祉の増進に努めます。

〔※注〕

地方公営企業会計制度の見直しにより、償却資産の取得又は改良に伴い交付される補助金等については、「長期前受金」として負債（繰延収益）に計上した上で、減価償却見合い分を「長期前受金戻入」として順次収益化する。（地方公営企業法施行令第26条、地方公営企業法施行規則第21条）

(2) 経営指標に関する事項

経営の健全性を示す経常収支比率は、使用料収入や一般会計からの繰入金等で維持管理費等を賄えていることなどにより、前年度比1.82ポイント増の111.77%となり健全経営の水準とされる100%を上回る状況にあります。

一方、経費回収率については100%を下回っていますが、汚水処理に係る費用を使用料収入のみで賄うことができていないものの、企業債の償還が進んでいることによる支払利息の低下などがあった一方、減価償却費の増加により前年度比0.47ポイント減の73.84%となっています。

償却対象資産の減価償却の状況を示す有形固定資産減価償却率は前年度比3.1ポイント増の15.33%となっており、現時点では良好な水準にありますが、今後、経年により上昇していく見込みです。

単位：%

	H30	R1	R2	R3	R4
経常収支比率	105.88	104.99	107.16	109.95	111.77
経費回収率	74.73	73.60	73.50	74.31	73.84
有形固定資産減価償却率	3.30	6.52	9.16	12.23	15.33

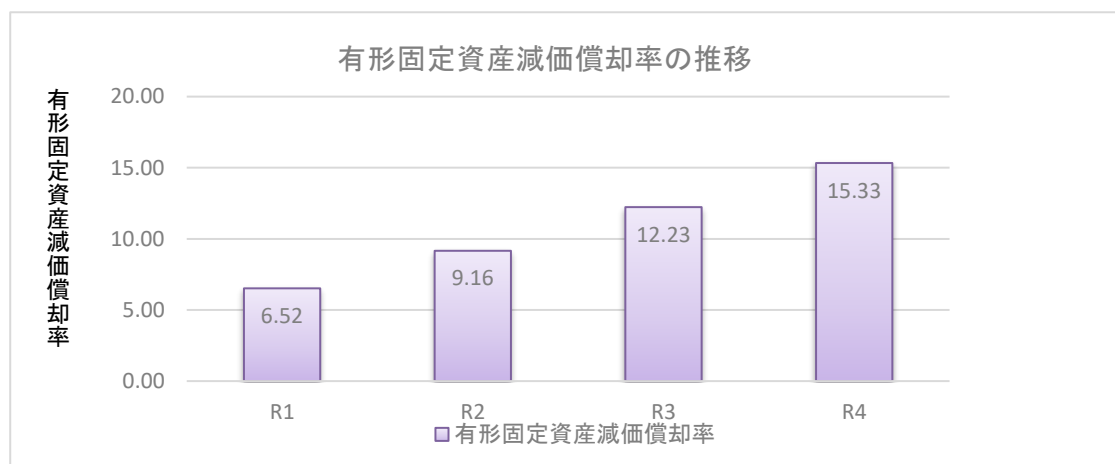
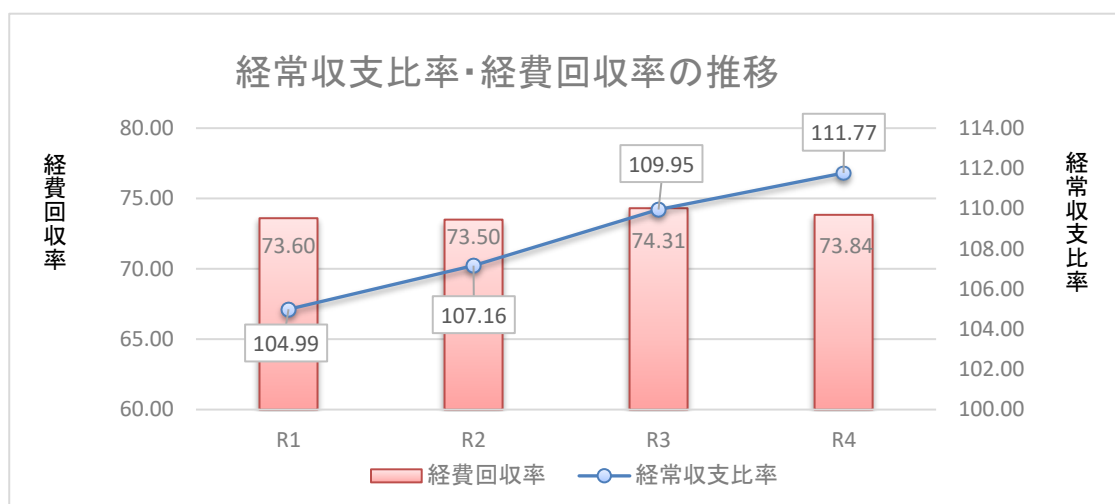

(2) 職員に関する事項

イ 組織

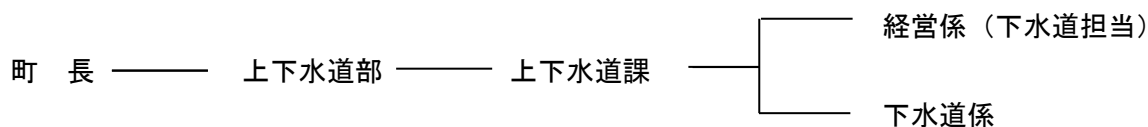

ロ 職員数（下水道関係）（令和5年3月31日現在）

課長 1名
 係長 1名
 主事・技師 2名
 任期付任用職員 1名

(3) 議会議決事項

付議議会	議案番号	提出年月日	議決年月日	件名
令和4年6月定例会	報告第4号	R04.05.31	R04.05.31 報告	令和3年度下水道事業会計予算 繰越計算書報告の件
令和4年9月定例会	議案第59号	R04.08.30	R04.09.16 原案可決	播磨町下水道条例の一部を改正 する条例制定の件
	議案第66号	R04.08.30	R04.08.30 原案可決	令和4年度播磨町下水道事業会 計補正予算（第1号）
	議案第68号	R04.08.30	R04.09.16 原案可決及び認定	令和3年度播磨町下水道事業会 計利益の処分及び決算認定の件
令和4年11月臨時会	議案第77号	R04.11.30	R04.11.30 原案可決	令和4年度播磨町下水道事業会 計補正予算（第2号）
令和5年3月定例会	議案第13号	R05.02.28	R05.02.28 原案可決	令和4年度播磨町下水道事業会 計補正予算（第3号）
	議案第20号	R05.02.28	R05.03.17 原案可決	令和5年度播磨町下水道事業会 計予算

2. 工 事

(1) 建設工事の概況

(単位 円)

工事 番号	工 事 名	契 約 先	着 手 年月日	完 成 年月日	請負金額	工 事 内 容
1	南野添地区(第5工区)下水道管渠布設工事	㈱ヤマテツ	R04.05.14	R04.11.30	22,306,900	下水道本管 φ 200 L= 14.0 m 下水道本管 φ 150 L= 250.0 m 小口径人孔 φ 300 1箇所 小口径人孔 φ 200 19箇所 公共汚水樹 13箇所
2	古宮地区(第63工区)下水道管渠布設工事	㈱吉田土建	R04.08.31	R04.12.16	12,796,300	下水道本管 φ 200 L= 113.0 m 楕円人孔 φ 900-600 2箇所 1号人孔 φ 900 1箇所 小口径人孔 φ 300 4箇所 公共汚水樹 6箇所
3	大中地区(第3工区)下水道管渠布設工事(繰越)	㈱北山鑿泉工業所	R04.09.02	-	45,283,700	下水道本管 φ 200 L= 386.0 m 楕円人孔 φ 900-600 4箇所 1号人孔 φ 900 5箇所 小口径人孔 φ 300 5箇所 公共汚水樹 19箇所
4	古宮第5雨水幹線整備工事(その1)(繰越)	㈱ヤマテツ	R04.11.01	-	22,000,000	U字水路工 U1400×1100 L= 10.6 m ボックスカルバート工 □1400×1000 L= 19.5 m 付帯工 1.0式
5	北古田地区(第1工区)下水道管渠布設工事(繰越)	㈱三喜	R04.12.01	-	25,619,000	下水道本管 φ 200 L= 232.0 m 楕円人孔 φ 900-600 3箇所 1号人孔 φ 900 4箇所 小口径人孔 φ 300 5箇所 公共汚水樹 5箇所

3 業 務

(1) 業 務 量

区 分	令和 3 年度	令和 4 年度	前 年 度 比	
			増 減	伸率(%)
年度末行政区域内人口 (人)	34,727	34,806	79	100.2
年度末処理区域内人口 (人)	34,130	34,413	283	100.8
普 及 率 (%)	98.3	98.9	0.6	100.6
年度末水洗化人口 (人)	31,830	32,060	230	100.7
年度末接続戸数 (戸)	14,118	14,351	233	101.7
水 洗 化 率 (%)	93.3	93.2	△ 0.1	99.9
年度末全体計画面積 (ha)	598.0	598.0	0	100.0
年度末供用面積 (ha)	512.6	513.8	1.2	100.2
年間処理水量 (m ³)	3,304,093	3,147,087	△ 157,006	95.2
一日平均処理水量 (m ³)	9,052	8,622	△ 430	95.2
年間有収汚水量 (m ³)	3,028,852	3,010,588	△ 18,264	99.4
一日平均有収汚水量 (m ³)	8,298	8,248	△ 50	99.4
年間有収汚水量率 (%)	91.7	95.7	4.0	104.4

(2) 事業収入に関する事項

区 分	令和 3 年度		令和 4 年度		前 年 度 比	
	金額(円)	比率(%)	金額(円)	比率(%)	金額(円)	伸率(%)
営業収益	454,328,379	48.5	435,180,673	46.8	△ 19,147,706	95.8
下水道使用料	332,808,766	36.0	331,726,955	35.7	△ 1,081,811	99.7
一般会計負担金	108,116,253	10.7	103,193,718	11.1	△ 4,922,535	95.4
受託事業収益	13,043,360	1.7	0	-	△ 13,043,360	-
その他営業収益	360,000	0.1	260,000	0.0	△ 100,000	72.2
営業外収益	489,839,817	50.9	491,636,712	53.0	1,796,895	100.4
受取利息及び配当金	1,002	0.0	1,013	0.0	11	101.1
国庫補助金	4,600,000	0.0	4,600,000	0.5	0	100.0
他会計補助金	140,255,275	14.8	139,285,048	15.0	△ 970,227	99.3
長期前受金戻入	344,886,271	36.1	347,667,243	37.5	2,780,972	100.8
雑 収 益	97,269	0.0	83,408	0.0	△ 13,861	85.7
特別利益	3,413,573	0.6	2,268,870	0.2	△ 1,144,703	66.5
固定資産売却益	0	-	0	-	0	-
過年度損益修正益	3,413,573	0.6	2,268,870	0.2	△ 1,144,703	66.5
その他特別利益	0	-	0	-	0	-
計	947,581,769	100.0	929,086,255	100.0	△ 18,495,514	98.0

(3) 事業費に関する事項

区 分	令和 3 年度		令和 4 年度		前 年 度 比	
	金 額 (円)	比率(%)	金 額 (円)	比率(%)	金 額 (円)	伸率(%)
営 業 費 用	761,996,819	88.7	741,645,699	89.4	△ 20,351,120	97.3
汚 水 管 渠 費	16,857,460	1.9	11,122,943	1.3	△ 5,734,517	66.0
雨 水 管 渠 費	1,300,837	0.2	2,845,509	0.3	1,544,672	218.7
雨 水 ポ ン プ 場 費	12,585,308	1.5	6,782,239	0.8	△ 5,803,069	53.9
受 託 事 業 費	10,588,400	1.2	0	-	△ 10,588,400	-
水 洗 便 所 普 及 促 進 費	58,000	0.0	92,000	0.0	34,000	158.6
業 務 費	16,850,769	1.9	17,635,493	2.1	784,724	104.7
総 係 費	24,721,319	2.9	29,836,410	3.6	5,115,091	120.7
流域下水道維持管理負担金	121,120,903	14.1	111,310,910	13.5	△ 9,809,993	91.9
減 価 償 却 費	557,913,823	65.0	561,346,058	67.7	3,432,235	100.6
資 産 減 耗 費	0	-	674,137	0.1	674,137	皆増
そ の 他 営 業 費 用	0	-	0	-	0	-
営 業 外 費 用	96,762,578	11.3	87,579,349	10.6	△ 9,183,229	90.5
支払利息及び企業債取扱諸費	89,288,124	10.4	77,752,698	9.4	△ 11,535,426	87.1
そ の 他 営 業 外 費 用	7,474,454	0.9	9,826,651	1.2	2,352,197	131.5
特 別 損 失	23,555	0.0	62,260	0.0	38,705	264.3
固 定 資 産 売 却 損	0	-	0	-	0	-
過 年 度 損 益 修 正 損	23,555	0.0	62,260	0.0	38,705	264.3
そ の 他 特 別 損 失	0	-	0	-	0	-
計	858,782,952	100.0	829,287,308	100.0	△ 29,495,644	96.6

4 会 計

(1) 重要契約の要旨 (1,000,000円以上)

(単位 円)

着手年月日	完成年月日	契約金額	契約の内容	契約の相手方
R04.05.14	R04.11.30	22,306,900	南野添地区(第5工区)下水道管渠布設工事	㈱ヤマテツ
R04.08.31	R04.12.16	12,796,300	古宮地区(第63工区)下水道管渠布設工事	㈱吉田土建
R04.09.02	-	45,283,700	大中地区(第3工区)下水道管渠布設工事(繰越)	㈱北山鑿泉工業所
R04.11.01	-	22,000,000	古宮第5雨水幹線整備工事(その1)(繰越)	㈱ヤマテツ
R04.12.01	-	25,619,000	北古田地区(第1工区)下水道管渠布設工事(繰越)	㈱三喜
R03.06.30	R04.06.30	30,000,000	播磨町公共下水道浜田雨水ポンプ場の基本設計の作成委託に関する協定(令和3年度-令和4年度分)(繰越)	日本下水道事業団
R04.05.24	-	3,252,700	喜瀬川左岸第1排水区用地測量業務委託(繰越)	(公社)兵庫県公共嘱託登記土地家屋調査士協会
R04.06.01	-	3,025,000	浜田雨水ポンプ場流入きょ詳細設計業務委託(繰越)	オリジナル設計㈱
R04.06.03	R04.09.12	2,475,000	下水道工事に伴う家屋等事前調査業務委託	㈱中央クリエイト
R04.06.15	R05.03.25	5,085,300	令和4年度播磨町公共下水道台帳整備業務委託	㈱かんこう
R04.06.21	R05.03.15	72,000,000	浜田雨水ポンプ場実施設計業務委託	日本下水道事業団
R04.07.31	R05.03.28	9,948,400	令和4年度下水道管(污水)点検調査業務委託	管清工業株式会社
R04.10.11	R04.12.16	1,650,000	大中地区家屋事後調査業務委託	㈱朝日コンサル

(2) 企業債及び一時借入金の概況

イ 企業債

(単位 円)

前年度末残高	本年度借入高	本年度償還高	本年度末残高	備考
4,789,120,998	163,400,000	501,781,056	4,450,739,942	

ロ 一時借入金

該当事項なし

5 その他

(1) 決算日後に生じた企業の状況に関する重要な事実

該当事項なし

(2) 一般会計負担金等の使途について

【収益的収入】

イ 一般会計負担金（営業収益）103,193,718円については、委託料等（課税仕入れ）に7,586,279円（特定収入）、減価償却費、企業債利息、職員給与費等に95,607,439円（特定収入以外）それぞれ充当した。

ロ 国庫補助金（営業外収益）4,600,000円については、委託料に全額（課税仕入れ）充当した。

ハ 他会計補助金（営業外収益）139,285,048円については、減価償却費、企業債利息等に全額（特定収入以外）充当した。

ニ 雑収益（営業外収益）22,305円については、職員給与費に全額（特定収入以外）充当した。

【資本的収入】

イ 負担金（受益者負担金）4,798,130円については、工事請負費等（課税仕入れ）に全額（特定収入）充当した。

ロ 補助金（国庫補助金）56,012,000円については、工事請負費等（課税仕入れ）に全額（特定収入）充当した。

ハ 補助金（他会計補助金）85,464,367円については、課税仕入れのための企業債償還金に65,249,602円（特定収入）、課税仕入れ以外のための企業債償還金に20,214,765円（特定収入以外）それぞれ充当した。

令和4年度 播磨町下水道事業キャッシュ・フロー計算書

(令和4年4月1日から令和5年3月31日まで)

(単位 円)

1	業務活動によるキャッシュ・フロー	
	当年度純利益	99,798,947
	減価償却費	561,346,058
	固定資産除却費	674,137
	賞与引当金の減少額	△ 939,455
	貸倒引当金の減少額	△ 243,700
	長期前受金戻入額	△ 347,667,243
	受取利息及び配当金	△ 1,013
	支払利息及び企業債取扱諸費	77,752,698
	未収金の増加額	△ 794,200
	破産更生債権等の増減額	0
	未払金の増加額	4,976,896
	たな卸資産の増減額	0
	前払金の増減額	0
	前受金の増減額	0
	その他流動負債の減少額	△ 10,462,504
	その他流動資産の増減額	0
	小計	384,440,621
	受取利息及び配当金	1,013
	支払利息及び企業債取扱諸費	△ 77,752,698
	業務活動によるキャッシュ・フロー①	306,688,936
2	投資活動によるキャッシュ・フロー	
	固定資産の取得による支出	△ 174,498,272
	固定資産の売却による収入	0
	国庫補助金・負担金等の返還	0
	国庫補助金・負担金等による収入	146,274,497
	投資活動によるキャッシュ・フロー②	△ 28,223,775
3	財務活動によるキャッシュ・フロー	
	建設改良費等の財源に充てるための企業債による収入	163,400,000
	建設改良費等の財源に充てるための企業債の償還による支出	△ 501,781,056
	リース債務の支払	0
	出資による収入	122,253,421
	財務活動によるキャッシュ・フロー③	△ 216,127,635
	資金増加額 ④=①+②+③	62,337,526
	資金期首残高	97,293,532
	資金期末残高	159,631,058

令和4年度 収益費用明細書

播磨町下水道事業会計

款	項	目	節	金額	備考	
下水道事業収益				929,086,255		
				円		
		営業収益			435,180,673	
			下水道使用料		331,726,955	
				下水道使用料	331,726,955	
			一般会計負担金		103,193,718	
				雨水処理負担金	103,193,718	
			その他営業収益		260,000	
				手数料	260,000	
		営業外収益			491,636,712	
			受取利息及び配当金		1,013	
				預金利息	1,013	
			補助金		4,600,000	
				国庫補助金	4,600,000	
			他会計補助金		139,285,048	
				他会計補助金	139,285,048	
			長期前受金戻入		347,667,243	
				受贈財産評価額長期前受金戻入	47,871,572	
				国庫補助金長期前受金戻入	114,848,678	
				他会計補助金長期前受金戻入	169,696,924	
				受益者負担金長期前受金戻入	15,250,069	
			雑収益		83,408	
				雑収益	83,408	
		特別利益			2,268,870	
			過年度損益修正益		2,268,870	
				過年度損益修正益	2,268,870	
合計				929,086,255		

令和4年度 収益費用明細書

播磨町下水道事業会計

款	項	目	節	金額	備考	
下水道事業費用				829,287,308		
	営業費用			741,645,699		
		污水管渠費			11,122,943	
			手当		12,456	
			備消耗品費		225,230	
			通信運搬費		13,990	
			委託料		9,705,109	
			修繕費		1,160,040	
			雑費		6,118	
			雨水管渠費			2,845,509
		光熱水費			184,609	
		委託料			679,500	
		使用料等賃借料			174,400	
		修繕費			1,758,000	
		補助交付金			49,000	
		雨水ポンプ場費				6,782,239
			給料		1,424,800	
			手当		308,037	
			法定福利費		619,439	
			光熱水費		27,208	
			通信運搬費		55,461	
			委託料		3,018,718	
			修繕費		449,000	
			保険料		159,274	
			動力費		720,302	
		水洗便所普及促進費			92,000	
			補助交付金		92,000	
		業務費			17,635,493	
			通信運搬費		34,431	
			手数料		62	
負担金			17,601,000			

令和4年度 収益費用明細書

播磨町下水道事業会計

款	項	目	節	金額	備考
		総係費		29,836,410	
				円	
			給料	9,234,258	
			手当	4,096,885	
			法定福利費	3,929,809	
			旅費	12,965	
			備消耗品費	219,815	
			委託料	10,570,000	
			手数料	86,500	
			修繕費	55,592	
			負担金	125,990	
			厚生福利費	25,350	
			保険料	130,530	
			公課費	8,200	
			雑費	25,446	
			賞与引当金繰入額	1,230,000	
			貸倒引当金繰入額	85,070	
		流域下水道維持管理負担金		111,310,910	
			流域下水道維持管理負担金	111,310,910	
		減価償却費		561,346,058	
			有形固定資産減価償却費	471,132,907	
			無形固定資産減価償却費	90,129,846	
			所有権移転リース資産減価償却費	83,305	
		資産減耗費		674,137	
			固定資産除却費	674,137	
	営業外費用			87,579,349	
		支払利息及び企業債取扱諸費		77,752,698	
			企業債利息	77,750,301	
			リース支払利息	2,397	
		雑支出		9,826,651	
			その他雑支出	9,826,651	
	特別損失			62,260	
		過年度損益修正損		62,260	
			過年度損益修正損	62,260	
合 計				829,287,308	

令和4年度 固定資産明細書

(単位 円)

(1) 有形固定資産明細書

資産の種類	年度当初 現在高	当年度 増加額	当年度 減少額	年度末 現在高	減価		年度末 償却未済高	備考
					当年度増加額	当年度減少額		
土地	108,998,100	89,593		109,087,693			0	109,087,693
建物	90,127,910			90,127,910	2,931,341		16,651,357	73,476,553
構築物	14,147,522,296	93,964,784	758,821	14,240,728,259	445,717,845	84,684	2,196,401,013	12,044,327,246
機械及び装置	474,949,415			474,949,415	22,456,811		55,373,212	419,576,203
車両運搬具	52,600			52,600			49,970	2,630
工器具備品	184,394			184,394	26,910		86,968	97,426
リース資産	1,666,132			1,666,132	83,305		1,582,825	83,307
建設仮勘定	35,964,549	148,948,125		184,912,674			0	184,912,674
合計	14,859,465,396	243,002,502	758,821	15,101,709,077	471,216,212	84,684	2,270,145,345	12,831,563,732

(2) 無形固定資産明細書

資産の種類	年度当初 現在高	当年度 増加額	当年度 減少額	当年度 減価償却高	年度末		備考
					現在高	高	
施設利用権	932,590,722	22,796,182	0	90,129,846	865,257,058		
合計	932,590,722	22,796,182	0	90,129,846	865,257,058		

令和4年度 企業債明細書

播磨町下水道事業会計

(単位 円)

種 類	発行年月日	発行総額	償 還 額		未償還額	利率%	償還終期	借 入 先
			当期償還額	償還累計額				
公共下水道・一般	平成5年5月28日	176,000,000	11,303,486	176,000,000	0	4.4000	令和5年3月25日	資金運用部
流域下水道事業	平成5年5月28日	80,900,000	5,195,750	80,900,000	0	4.4000	令和5年3月25日	資金運用部
流域下水道	平成6年5月20日	66,500,000	4,053,940	62,269,866	4,230,134	4.3000	令和6年3月25日	資金運用部
公共下水道(一般)	平成7年2月28日	121,600,000	7,464,633	109,739,531	11,860,469	4.6500	令和6年9月25日	資金運用部
公共下水道(一般)	平成7年2月28日	205,800,000	12,633,400	185,726,937	20,073,063	4.6500	令和6年9月30日	簡保資金
公共下水道(一般)	平成7年2月28日	47,900,000	1,682,891	47,900,000	0	4.7500	令和4年9月20日	公営企業金融公庫
流域下水道	平成7年5月19日	132,900,000	7,497,245	117,019,916	15,880,084	3.8500	令和7年3月25日	資金運用部
流域下水道	平成7年5月22日	69,700,000	4,506,569	69,700,000	0	3.9500	令和5年3月20日	公営企業金融公庫
公共下水道・一般	平成7年5月22日	110,800,000	7,163,957	110,800,000	0	3.9500	令和5年3月20日	公営企業金融公庫
公共下水道・一般分	平成7年5月22日	53,100,000	3,417,626	53,100,000	0	3.9000	令和5年3月20日	公営企業金融公庫
公共下水 一般分	平成7年9月21日	2,900,000	173,675	2,811,007	88,993	3.3000	令和5年9月20日	公営企業金融公庫
公共下水 特別分	平成7年9月25日	140,800,000	7,447,326	121,096,604	19,703,396	3.2500	令和7年9月1日	資金運用部
公共下水道 一般分	平成7年9月25日	314,500,000	16,634,831	270,489,218	44,010,782	3.2500	令和7年9月1日	資金運用部
公共下水道事業 一般分	平成8年5月16日	73,000,000	4,355,390	68,493,052	4,506,948	3.4500	令和6年3月20日	公営企業金融公庫
公共下水道事業・一般分(臨時持利分)	平成8年5月16日	151,500,000	9,038,927	142,146,540	9,353,460	3.4500	令和6年3月20日	公営企業金融公庫
流域下水道事業	平成8年5月16日	58,000,000	3,460,447	54,419,137	3,580,863	3.4500	令和6年3月20日	公営企業金融公庫
公共下水道事業 一般分	平成8年5月27日	189,800,000	9,985,595	157,741,475	32,058,525	3.4000	令和8年3月25日	資金運用部
流域下水道事業	平成8年5月27日	117,500,000	6,181,809	97,653,442	19,846,558	3.4000	令和8年3月25日	資金運用部
公共下水道事業	平成9年5月26日	449,400,000	21,723,767	356,669,313	92,730,687	2.6000	令和9年3月25日	資金運用部
流域下水道	平成9年5月26日	82,500,000	3,988,008	65,476,676	17,023,324	2.6000	令和9年3月25日	資金運用部
公共下水道事業	平成9年5月30日	54,800,000	2,974,063	48,611,755	6,188,245	2.6500	令和7年3月20日	公営企業金融公庫
公共下水道(公庫・臨時持利分)	平成9年5月30日	54,300,000	2,946,927	48,168,216	6,131,784	2.6500	令和7年3月20日	公営企業金融公庫

令和4年度 企業債明細書

播磨町下水道事業会計

(単位 円)

種 類	発行年月日	発行総額	償 還 額		未償還額	利率%	償還終期	借 入 先
			当期償還額	償還累計額				
流域下水道	平成9年 5月30日	38,900,000	2,111,150	34,507,248	4,392,752	2.6500	令和7年 3月20日	公営企業金融公庫
公共下水道事業 一般	平成10年 5月28日	49,900,000	2,539,756	41,954,490	7,945,510	2.1000	令和8年 3月20日	公営企業金融公庫
公共下水道事業 一般	平成10年 5月28日	185,600,000	9,413,360	156,180,075	29,419,925	2.0500	令和8年 3月20日	公営企業金融公庫
流域下水道	平成10年 5月28日	31,300,000	1,593,074	26,316,143	4,983,857	2.1000	令和8年 3月20日	公営企業金融公庫
公共下水道事業 一般	平成10年 5月29日	452,300,000	20,583,684	343,006,751	109,293,249	2.0000	令和10年 3月25日	資金運用部
流域下水道	平成10年 5月29日	60,100,000	2,735,086	45,577,505	14,522,495	2.0000	令和10年 3月25日	資金運用部
流水下水道	平成11年 5月25日	70,700,000	3,107,129	50,911,025	19,788,975	1.7000	令和11年 3月25日	資金運用部
公共下水道事業	平成11年 5月28日	102,500,000	5,016,591	81,510,038	20,989,962	1.8000	令和9年 3月20日	公営企業金融公庫
公共下水道	平成11年 5月28日	345,100,000	16,837,981	274,736,061	70,363,939	1.7500	令和9年 3月20日	公営企業金融公庫
流域下水道	平成11年 5月28日	37,300,000	1,825,550	29,661,702	7,638,298	1.8000	令和9年 3月20日	公営企業金融公庫
公共下水道事業	平成12年 3月27日	740,000,000	32,362,551	494,497,618	245,502,382	2.0000	令和12年 3月 1日	資金運用部
流域下水	平成12年 5月26日	79,600,000	3,481,161	53,191,906	26,408,094	2.0000	令和12年 3月25日	資金運用部
流域下水道	平成12年 5月30日	40,200,000	1,952,438	29,833,131	10,366,869	2.0000	令和10年 3月20日	公営企業金融公庫
公共下水道	平成12年 5月30日	79,700,000	3,870,880	59,146,779	20,553,221	2.0000	令和10年 3月20日	公営企業金融公庫
公共下水道	平成12年 5月30日	314,100,000	15,255,247	233,099,167	81,000,833	2.0000	令和10年 3月20日	公営企業金融公庫
公共下水道事業	平成13年 3月26日	677,000,000	28,672,727	430,399,893	246,600,107	1.6000	令和13年 3月 1日	資金運用部
流域下水道事業	平成13年 5月25日	94,100,000	3,985,382	59,823,679	34,276,321	1.6000	令和13年 3月25日	資金運用部
流域下水道事業	平成13年 5月30日	45,200,000	2,125,373	31,663,725	13,536,275	1.7000	令和11年 3月20日	公営企業金融公庫
公共下水道	平成13年 5月30日	105,000,000	4,937,260	73,555,114	31,444,886	1.7000	令和11年 3月20日	公営企業金融公庫
公共下水道	平成13年 5月30日	233,800,000	10,970,391	164,053,566	69,746,434	1.6500	令和11年 3月20日	公営企業金融公庫
公共下水道事業	平成14年 3月25日	704,200,000	29,707,817	405,443,331	298,756,669	2.2000	令和14年 3月 1日	資金運用部
流域下水道事業	平成14年 5月27日	42,600,000	1,793,787	24,652,329	17,947,671	2.1000	令和14年 3月25日	資金運用部

令和4年度 企業債明細書

播磨町下水道事業会計

(単位 円)

種 類	発行年月日	発行総額	償 還 額		未償還額	利率%	償還終期	借 入 先
			当期償還額	償還累計額				
流域下水道事業	平成14年 5月30日	21,300,000	994,135	13,758,489	7,541,511	2.0000	令和12年 3月20日	公営企業金融公庫
公共下水道	平成14年 5月30日	39,700,000	1,852,919	25,643,756	14,056,244	2.0000	令和12年 3月20日	公営企業金融公庫
公共下水道	平成14年 5月30日	79,200,000	3,696,503	51,158,325	28,041,675	2.0000	令和12年 3月20日	公営企業金融公庫
公共下水道事業	平成15年 3月25日	603,900,000	24,649,144	340,487,705	263,412,295	1.2000	令和15年 3月 1日	資金運用部
公共下水道事業	平成15年 3月25日	66,200,000	2,984,914	40,818,176	25,381,824	1.3500	令和13年 3月20日	公営企業金融公庫
公共下水道事業	平成15年 3月25日	115,100,000	5,183,548	71,122,304	43,977,696	1.3000	令和13年 3月20日	公営企業金融公庫
公共下水道事業	平成15年 5月29日	19,800,000	882,809	12,444,739	7,355,261	0.9000	令和13年 3月20日	公営企業金融公庫
公共下水道事業	平成15年 5月29日	81,300,000	3,624,868	51,098,846	30,201,154	0.9000	令和13年 3月20日	公営企業金融公庫
流域下水道事業	平成15年 5月29日	45,600,000	2,033,136	28,660,604	16,939,396	0.9000	令和13年 3月20日	公営企業金融公庫
公共下水道事業	平成16年 3月30日	55,400,000	2,481,966	30,817,887	24,582,113	1.9000	令和14年 3月20日	公営企業金融公庫
公共下水道事業	平成16年 3月30日	200,900,000	9,000,488	111,756,560	89,143,440	1.9000	令和14年 3月20日	公営企業金融公庫
公共下水道事業	平成16年 3月31日	190,800,000	7,705,812	95,096,637	95,703,363	2.0000	令和16年 3月31日	簡保資金
公共下水道事業	平成16年 5月28日	152,400,000	6,842,908	83,933,523	68,466,477	2.1000	令和14年 3月20日	公営企業金融公庫
流域下水道事業	平成16年 5月28日	45,000,000	2,020,544	24,783,520	20,216,480	2.1000	令和14年 3月20日	公営企業金融公庫
公共下水道	平成17年 3月30日	221,900,000	9,757,542	112,246,769	109,653,231	2.1000	令和15年 3月20日	公営企業金融公庫
公共下水道	平成17年 5月27日	191,200,000	8,405,459	97,794,728	93,405,272	1.9000	令和15年 3月20日	公営企業金融公庫
流域下水道	平成17年 5月27日	50,600,000	2,224,457	25,880,822	24,719,178	1.9000	令和15年 3月20日	公営企業金融公庫
公共下水道	平成18年 3月30日	23,100,000	995,650	10,734,389	12,365,611	2.0000	令和16年 3月20日	公営企業金融公庫
公共下水道	平成18年 5月30日	45,100,000	1,938,489	20,576,539	24,523,461	2.3000	令和16年 3月20日	公営企業金融公庫
流域下水道	平成18年 5月30日	41,900,000	1,800,947	19,116,565	22,783,435	2.3000	令和16年 3月20日	公営企業金融公庫
公共下水道事業	平成19年 3月29日	3,900,000	164,319	1,627,933	2,272,067	2.1500	令和17年 3月20日	公営企業金融公庫
公共下水道事業	平成19年 5月30日	44,300,000	1,868,278	18,553,178	25,746,822	2.1000	令和17年 3月20日	公営企業金融公庫

令和4年度 企業債明細書

播磨町下水道事業会計

(単位 円)

種 類	発行年月日	発行総額	償 還 額		未償還額	利率%	償還終期	借 入 先
			当期償還額	償還累計額				
流域下水道	平成19年 5月30日	13,800,000	581,992	5,779,546	8,020,454	2.1000	令和17年 3月20日	公営企業金融公庫
公共下水道	平成20年 5月29日	68,300,000	2,812,703	25,539,993	42,760,007	2.2000	令和18年 3月20日	公営企業金融公庫
流域下水道	平成20年 5月29日	26,200,000	1,078,958	9,797,184	16,402,816	2.2000	令和18年 3月20日	公営企業金融公庫
公共下水道	平成21年 3月30日	13,600,000	554,322	4,630,964	8,969,036	1.9000	令和19年 3月20日	公営企業金融公庫
公共下水道	平成21年 5月28日	90,500,000	3,660,506	30,347,625	60,152,375	2.1000	令和19年 3月20日	公営企業金融公庫
流域下水道	平成21年 5月28日	21,100,000	853,444	7,075,525	14,024,475	2.1000	令和19年 3月20日	公営企業金融公庫
公共下水道	平成22年 3月30日	10,900,000	433,861	3,240,725	7,659,275	2.0000	令和20年 3月20日	公営企業金融公庫
公共下水道	平成22年 5月28日	92,600,000	3,318,902	24,790,558	67,809,442	2.0000	令和22年 3月20日	公営企業金融公庫
流域下水道	平成22年 5月28日	5,100,000	182,791	1,365,355	3,734,645	2.0000	令和22年 3月20日	公営企業金融公庫
公共下水道	平成23年 3月30日	11,500,000	406,866	2,692,911	8,807,089	1.9000	令和23年 3月20日	公営企業金融公庫
公共下水道	平成23年 5月30日	53,000,000	1,888,087	12,532,912	40,467,088	1.8000	令和23年 3月20日	公営企業金融公庫
流域下水道	平成23年 5月30日	6,500,000	231,558	1,537,055	4,962,945	1.8000	令和23年 3月20日	公営企業金融公庫
公共下水道	平成24年 5月30日	39,700,000	1,411,040	8,138,580	31,561,420	1.6000	令和24年 3月20日	公営企業金融公庫
流域下水道	平成24年 5月30日	11,800,000	419,402	2,419,024	9,380,976	1.6000	令和24年 3月20日	公営企業金融公庫
公共下水道	平成25年 3月28日	6,200,000	218,782	1,061,937	5,138,063	1.5000	令和25年 3月20日	公営企業金融公庫
公共下水道	平成25年 5月30日	30,700,000	1,092,776	5,314,567	25,385,433	1.4000	令和25年 3月20日	公営企業金融公庫
流域下水道	平成25年 5月30日	10,900,000	387,989	1,886,931	9,013,069	1.4000	令和25年 3月20日	公営企業金融公庫
公共下水道	平成26年 3月25日	17,000,000	596,737	2,337,799	14,662,201	1.4000	令和26年 3月20日	公営企業金融公庫
公共下水道	平成26年 5月29日	93,300,000	3,275,033	12,830,395	80,469,605	1.4000	令和26年 3月20日	公営企業金融公庫
流域下水道	平成26年 5月29日	10,100,000	354,532	1,388,929	8,711,071	1.4000	令和26年 3月20日	公営企業金融公庫
公共下水道	平成27年 4月23日	19,700,000	703,926	2,088,822	17,611,178	1.1000	令和27年 3月20日	公営企業金融公庫
公共下水道	平成27年 5月26日	150,500,000	5,169,311	19,624,231	130,875,769	1.2000	令和27年 3月20日	公営企業金融公庫

令和4年度 企業債明細書

播磨町下水道事業会計

(単位 円)

種 類	発行年月日	発行総額	償 還 額		未償還額	利率%	償還終期	借 入 先
			当期償還額	償還累計額				
流域下水道	平成27年 5月26日	12,700,000	449,045	1,331,175	11,368,825	1.2000	令和27年 3月20日	公営企業金融公庫
流域下水道	平成28年 4月 5日	11,100,000	419,996	837,900	10,262,100	0.5000	令和28年 3月20日	公営企業金融公庫
公共下水道	平成28年 5月26日	78,200,000	3,059,651	6,113,192	72,086,808	0.2000	令和28年 3月20日	公営企業金融公庫
公共下水道事業に係る公 営企業会計適用債	平成28年 5月31日	5,700,000	815,910	4,063,287	1,636,713	0.2000	令和 7年 3月31日	市中銀行以外
公共下水道	平成28年 9月29日	11,300,000	431,519	646,633	10,653,367	0.4000	令和28年 9月20日	公営企業金融公庫
流域下水道	平成29年 3月30日	14,500,000	539,263	539,263	13,960,737	0.6000	令和29年 3月20日	公営企業金融公庫
公共下水道事業に係る公 営企業会計適用債	平成29年 5月24日	10,900,000	1,360,776	5,422,763	5,477,237	0.2500	令和 9年 3月31日	市中銀行以外
公共下水道	平成29年 5月25日	95,800,000	3,562,853	3,562,853	92,237,147	0.6000	令和29年 3月20日	公営企業金融公庫
公共下水道	平成30年 3月26日	78,400,000	0	0	78,400,000	0.6000	令和30年 3月20日	公営企業金融公庫
流域下水道	平成30年 3月26日	13,400,000	0	0	13,400,000	0.6000	令和30年 3月20日	公営企業金融公庫
公共下水道事業に係る公 営企業会計適用債	平成30年 3月30日	13,600,000	1,691,053	5,055,469	8,544,531	0.3500	令和10年 3月31日	市中銀行以外
公共下水道	平成31年 3月28日	83,200,000	0	0	83,200,000	0.5000	令和31年 3月20日	公営企業金融公庫
流域下水道	平成31年 3月28日	35,200,000	0	0	35,200,000	0.5000	令和31年 3月20日	公営企業金融公庫
公共下水道 (繰越分)	令和 1年11月28日	34,100,000	0	0	34,100,000	0.3000	令和31年 9月20日	公営企業金融公庫
公共下水道	令和 2年 3月30日	180,700,000	0	0	180,700,000	0.3000	令和32年 3月20日	公営企業金融公庫
流域下水道	令和 2年 3月30日	29,400,000	0	0	29,400,000	0.3000	令和32年 3月20日	公営企業金融公庫
公共下水道 (繰越分)	令和 3年 3月30日	46,400,000	0	0	46,400,000	0.5000	令和33年 3月20日	公営企業金融公庫
公共下水道	令和 3年 3月30日	105,000,000	0	0	105,000,000	0.5000	令和33年 3月20日	公営企業金融公庫
流域下水道	令和 3年 3月30日	25,800,000	0	0	25,800,000	0.5000	令和33年 3月20日	公営企業金融公庫
公共下水道 (繰越分)	令和 4年 3月30日	9,100,000	0	0	9,100,000	0.7000	令和34年 3月20日	公営企業金融公庫
公共下水道	令和 4年 3月30日	43,200,000	0	0	43,200,000	0.7000	令和34年 3月20日	公営企業金融公庫
流域下水道	令和 4年 3月30日	17,400,000	0	0	17,400,000	0.7000	令和34年 3月20日	公営企業金融公庫

令和4年度 企業債明細書

播磨町下水道事業会計

(単位 円)

種 類	発行年月日	発行総額	償 還 額		未償還額	利率%	償還終期	借 入 先
			当期償還額	償還累計額				
公共下水道	令和5年3月30日	139,300,000	0	0	139,300,000	1.3000	令和35年3月20日	地方公共団体金融機構
公共下水道(繰越分)	令和5年3月30日	700,000	0	0	700,000	1.3000	令和35年3月20日	地方公共団体金融機構
流域下水道	令和5年3月30日	23,400,000	0	0	23,400,000	1.3000	令和35年3月20日	地方公共団体金融機構
【総 合 計】		11,543,500,000	501,781,056	7,092,760,058	4,450,739,942			

注記

I. 重要な会計方針

1 固定資産の減価償却の方法

(1) 有形固定資産

・減価償却の方法 定額法による。

・主な耐用年数

建物	8～50年	構築物	10～50年
機械及び装置	6～50年	車両運搬具	2年
工器具及び備品	5年		

(2) 無形固定資産

・減価償却の方法 定額法による。

・主な耐用年数

施設利用権 35年

(3) リース資産

・所有権移転ファイナンス・リース取引に係るリース資産の減価償却の方法
自己所有の固定資産に適用する減価償却方法と同一の方法による。

2 引当金の計上方法

(1) 退職給付引当金

退職手当組合に加入しており、「下水道職員の退職手当負担金に係る取扱いに関する覚書」に基づき、追加的な負担金は一般会計が負担するため、退職給付引当金は計上していない。

(2) 賞与引当金

職員の期末・勤勉手当の支給及びこれに係る法定福利費の支払いに備えるため、当年度末における支給（支払）見込額に基づき、当年度の負担に属する額を計上している。

(3) 貸倒引当金

債権の不納欠損による損失に備えるため、実績率等により回収不能見込額を計上している。
なお、破産更生債権等については別に区分した上で、個別に回収可能性を検討し、回収不能見込額を計上している。

3 消費税及び地方消費税の会計処理

消費税及び地方消費税の会計処理は税抜方式によって行っている。

II. キャッシュ・フロー計算書等関連

重要な非資金取引

・民間開発等に係る下水道管等の受贈財産及び有形固定資産の額31,584,993円を計上している。

III. 貸借対照表等関連

1 企業債の償還に係る他会計の負担

貸借対照表に計上されている企業債（当該年度末日の翌日から起算して1年以内に償還予定のものも含む。）のうち、他会計が負担すると見込まれる額は1,209,270,527円である。

2 直接法により減価償却した無形固定資産に係る長期前受金収益化累計額は、19,943,584円である。

3 賞与引当金の取崩し

令和4年度において、期末・勤勉手当及びこれに係る法定福利費の支出に際し、賞与引当金3,193,501円を取り崩した。

IV. セグメント情報の開示

公共下水道事業のみの単一セグメントのため、記載（報告）を省略している。

V. リース契約により使用する固定資産

1 リース取引の処理方法

ファイナンス・リース取引については、通常の売買取引に係る方法に準じた会計処理を行っている。

リース期間が1年以内のファイナンス・リース取引については、通常の賃貸借取引に係る方法に準じた会計処理を行っている。

2 リース会計に係る特例措置

所有権移転外ファイナンス・リース取引については、通常の賃貸借取引に係る方法に準じた会計処理を行っている。

3 賃貸借処理を行っている所有権移転外ファイナンス・リース取引に係る未経過リース料相当額

1年内	66,000円
1年超	0円
計	66,000円

参 考 資 料

(令和4年度 播磨町下水道事業会計決算)

1 令和4年度 決算による原価計算

科 目	金 額 (円)	1 m ³ 当り 単 価 (円)	
汚 水 管 渠 費	11,122,943	3.70	
水 洗 便 所 普 及 促 進 費	92,000	0.03	
業 務 費	17,635,493	5.86	
総 係 費	29,836,410	9.91	
流域下水道維持管理負担金	111,310,910	36.97	
減 価 償 却 費 長期前受金等調整額	440,864,571 △ 233,320,067	68.94	
資 産 減 耗 費	674,137	0.22	
そ の 他 営 業 費 用	0	0.00	
営 業 外 費 用	71,051,332	23.60	
計	449,267,729	149.23	有収汚水量 3,010,588 m ³

2 令和4年度 有収汚水量 1 m³当りの費用構成

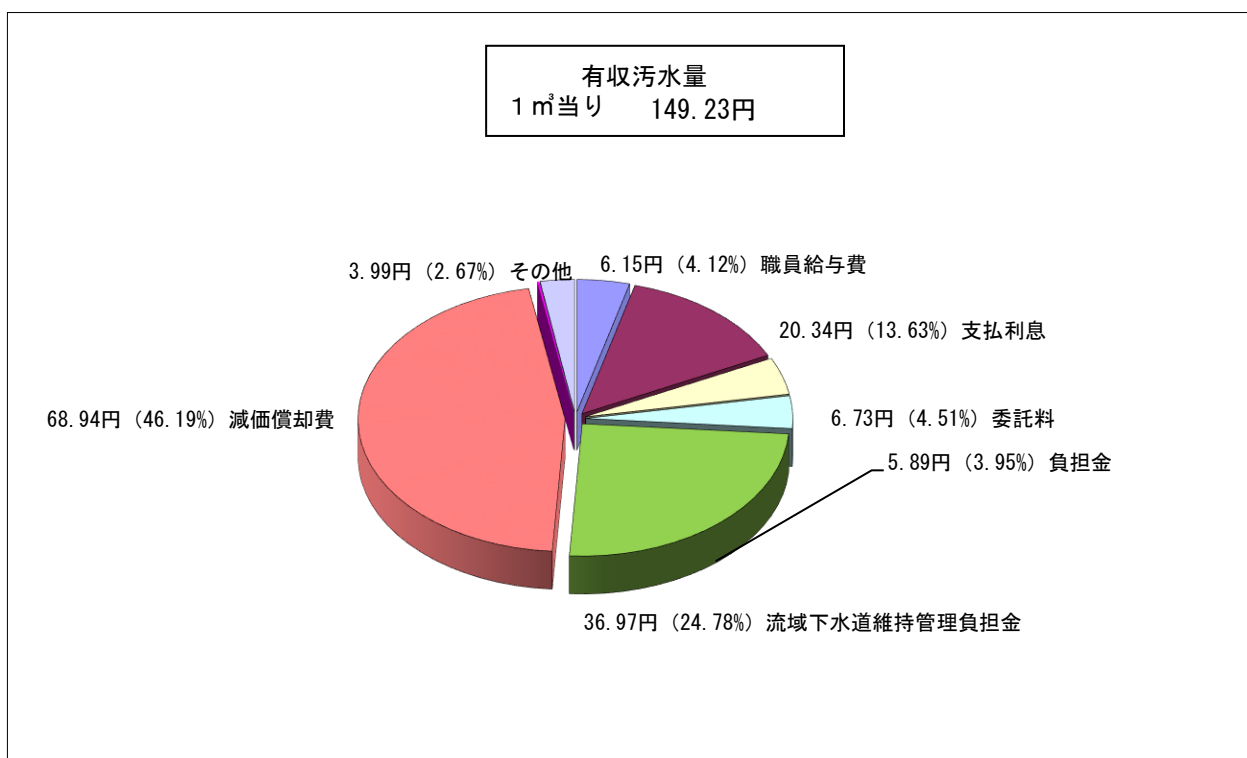

3 汚水処理原価及び使用料単価の推移

	30年度		元年度		2年度		3年度		4年度	
	円	%	円	%	円	%	円	%	円	%
職員給与費	11.13	7.45	11.15	7.36	6.17	4.12	6.37	4.31	6.15	4.12
支払利息	31.96	21.38	29.99	19.79	26.19	17.46	23.25	15.73	20.34	13.63
委託料	6.10	4.08	6.00	3.96	10.53	7.02	6.07	4.11	6.73	4.51
負担金	6.01	4.02	7.08	4.67	6.42	4.28	5.59	3.78	5.89	3.95
流域下水道維持管理負担金	37.92	25.37	37.76	24.92	37.30	24.87	39.99	27.04	36.97	24.78
減価償却費	53.00	35.45	53.40	35.24	63.00	42.00	62.85	42.50	68.94	46.19
資産減耗費	0.00	0.00	0.00	0.00	0.00	0.00	0.00	0.00	0.22	0.15
その他	3.36	2.25	6.15	4.06	0.38	0.25	3.75	2.53	3.99	2.67
汚水処理原価	149.48円		151.53円		149.99円		147.87円		149.23円	
使用料単価	111.7円		111.52円		110.25円		109.88円		110.19円	
充足率	74.73%		73.60%		73.50%		74.31%		73.84%	

令和4年度 下水道事業工事箇所

図面 番号	工 事 名	工 事 内 容
①	南野添地区(第5工区)下水道管渠布設工事	下水道本管 ϕ 200 L= 14.0 m 下水道本管 ϕ 150 L= 250.0 m 小口径人孔 ϕ 300 1 箇所 小口径人孔 ϕ 200 19 箇所 公共汚水樹 13 箇所
②	古宮地区(第63工区)下水道管渠布設工事	下水道本管 ϕ 200 L= 113.0 m 楕円人孔 ϕ 900-600 2 箇所 1号人孔 ϕ 900 1 箇所 小口径人孔 ϕ 300 4 箇所 公共汚水樹 6 箇所
③	大中地区(第3工区)下水道管渠布設工事(繰越)	下水道本管 ϕ 200 L= 386.0 m 楕円人孔 ϕ 900-600 4 箇所 1号人孔 ϕ 900 5 箇所 小口径人孔 ϕ 300 5 箇所 公共汚水樹 19 箇所
④	古宮第5雨水幹線整備工事(その1)(繰越)	U字水路工 U1400×1100 L= 10.6 m ボックスカルバート工 □1400×1000 L= 19.5 m 付帯工 1.0 式
⑤	北古田地区(第1工区)下水道管渠布設工事(繰越)	下水道本管 ϕ 200 L= 232.0 m 楕円人孔 ϕ 900-600 3 箇所 1号人孔 ϕ 900 4 箇所 小口径人孔 ϕ 300 5 箇所 公共汚水樹 5 箇所

大中地区（第3工区）下水道管渠布設工事（繰越）

北古田地区（第1工区）下水道管渠布設工事（繰越）

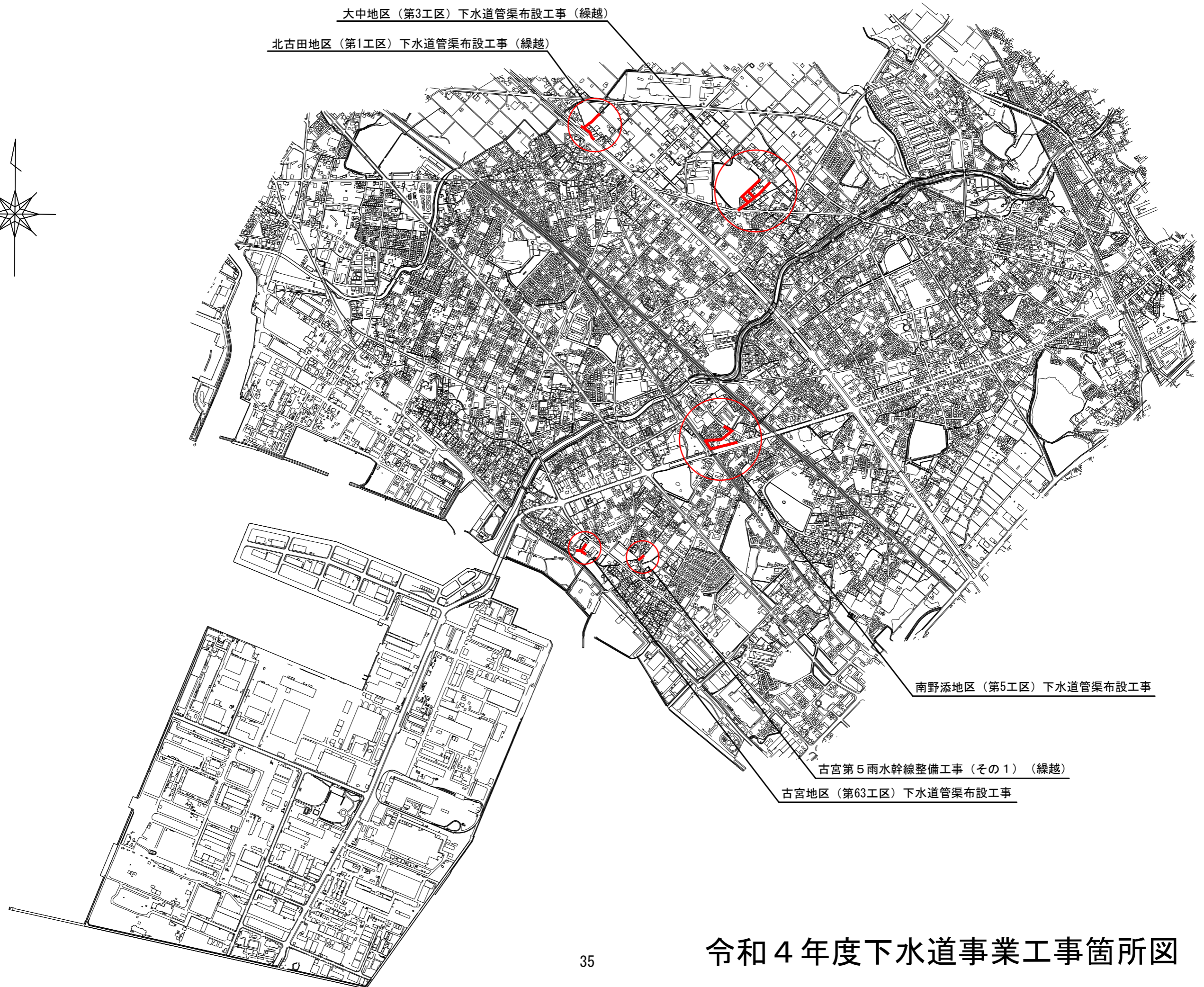
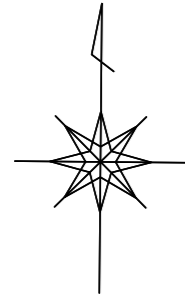

南野添地区（第5工区）下水道管渠布設工事

古宮第5雨水幹線整備工事（その1）（繰越）

古宮地区（第63工区）下水道管渠布設工事