

令和3年度

播磨町下水道事業会計決算書

自 令和 3 年 4 月 1 日
至 令和 4 年 3 月 3 1 日

目 次

1.	令和3年度	播磨町下水道事業決算報告書	1
2.	令和3年度	播磨町下水道事業損益計算書	5
3.	令和3年度	播磨町下水道事業剰余金計算書	7
4.	令和3年度	播磨町下水道事業貸借対照表	9
5.	付属書類		
	(1)	令和3年度 播磨町下水道事業報告書	11
	(2)	令和3年度 キャッシュ・フロー計算書	19
	(3)	令和3年度 播磨町下水道事業収益費用明細書	20
	(4)	令和3年度 固定資産明細書	23
	(5)	令和3年度 企業債明細書	24
6.	注 記		30
7.	参考資料		
	1	令和3年度 決算による原価計算	32
	2	令和3年度 有収汚水量 1 m ³ 当りの費用構成	33
	3	汚水処理原価及び使用料単価の推移	33
	4	令和3年度 下水道事業工事箇所	34
	5	令和3年度 下水道事業工事箇所図	35

(1) 収益的収入及び支出

収 入

区 分	予 算 額		
	当 算 初 額	補 算 正 額	地方公営企業法第24条第3項の規定による支出額に係る財源充当額
第1款 下水道事業収益	985,760,000	0	0
第1項 営業収益	495,029,000	0	0
第2項 営業外収益	490,731,000	0	0
第3項 特別利益	0	0	0

支 出

区 分	予 算 額				
	当 算 初 額	補 算 正 額	予 備 費 額	流 用 額	地方公営企業法第24条第3項の規定による支出額
第1款 下水道事業費用	912,037,000	△ 11,553,000	0	0	0
第1項 営業費用	799,128,000	△ 5,453,000	0	0	0
第2項 営業外費用	111,609,000	△ 6,100,000	0	0	0
第3項 特別損失	300,000	0	0	0	0
第4項 予備費	1,000,000	0	0	0	0

下水道事業決算報告書

(単位 円)

合計	決算額	予算額に比べ 決算額の増減	備考
985,760,000	981,080,007	△ 4,679,993	(内仮受消費税及び地方消費税 33,498,238)
495,029,000	487,484,383	△ 7,544,617	(内仮受消費税及び地方消費税 33,156,004)
490,731,000	489,840,694	△ 890,306	(内仮受消費税及び地方消費税 877)
0	3,754,930	3,754,930	(内仮受消費税及び地方消費税 341,357)

(単位 円)

小計	地方公営企業法 第26条第2項の 規定による繰越額	合計	決算額	地方公営企業法 第26条第2項の 規定による繰越額	不用額	備考
900,484,000	0	900,484,000	880,074,498	0	20,409,502	(内仮払消費税及び地方消費税 17,578,600)
793,675,000	0	793,675,000	779,572,887	0	14,102,113	(内仮払消費税及び地方消費税 17,576,068)
105,509,000	0	105,509,000	100,475,691	0	5,033,309	(内仮払消費税及び地方消費税 167)
300,000	0	300,000	25,920	0	274,080	(内仮払消費税及び地方消費税 2,365)
1,000,000	0	1,000,000	0	0	1,000,000	

(2) 資本的収入及び支出

収入

区 分	予 算 額			地方公営企業法第26条の規定による繰越額に係る財源充当額
	当 予 算 初 額	補 予 算 正 額	小 計	
第1款 資本的収入	424,471,000	0	424,471,000	12,790,000
第1項 企業債	146,800,000	0	146,800,000	10,000,000
第2項 負担金等	2,425,000	0	2,425,000	0
第3項 出資金	165,613,000	0	165,613,000	0
第4項 補助金	109,633,000	0	109,633,000	2,790,000

支出

区 分	予 算 額				地方公営企業法第26条の規定による繰越額	継続費通次繰越額
	当 予 算 初 額	補 予 算 正 額	流 用 増 減 額	小 計		
第1款 資本的支出	728,934,000	△ 62,923,000	0	666,011,000	13,550,000	0
第1項 建設改良費	214,423,000	△ 62,923,000	0	151,500,000	13,550,000	0
第2項 企業債償還金	514,511,000	0	0	514,511,000	0	0

資本的収入額が資本的支出額に不足する額324,835,831円は、当年度分消費税及び地方消費税資本的収支調整額209,766,390円で補てんした。

(単位 円)

継続費通次繰越額 に係る財源充当額	合 計	決 算 額	予算額に比べ 決算額の増減	備 考
0	437,261,000	320,757,902	△ 116,503,098	
0	156,800,000	69,700,000	△ 87,100,000	
0	2,425,000	7,279,450	4,854,450	
0	165,613,000	141,646,760	△ 23,966,240	
0	112,423,000	102,131,692	△ 10,291,308	

(単位 円)

合 計	決 算 額	翌 年 度 繰 越 額			不 用 額	備 考
		地方公営企業法 第26条の規定 による繰越額	継続費通 次繰越額	合 計		
679,561,000	645,593,733	21,342,000	0	21,342,000	12,625,267	(内仮払消費税及び地方消費税 9,786,892)
165,050,000	131,085,016	21,342,000	0	21,342,000	12,622,984	(内仮払消費税及び地方消費税 9,786,892)
514,511,000	514,508,717	0	0	0	2,283	

9,786,892円、減債積立金67,147,714円、過年度分損益勘定留保資金38,134,835円、当年度分損益勘定留保資金

令和3年度 播磨町下水道事業会計損益計算書
 (令和3年4月1日から令和4年3月31日まで)

(単位 円)

1 営業収益			
(1) 下水道使用料	332,808,766		
(2) 一般会計負担金	108,116,253		
(3) 受託事業収益	13,043,360		
(4) その他営業収益	<u>360,000</u>	454,328,379	
2 営業費用			
(1) 汚水管渠費	16,857,460		
(2) 雨水管渠費	1,300,837		
(3) 雨水ポンプ場費	12,585,308		
(4) 受託事業費	10,588,400		
(5) 水洗便所普及促進費	58,000		
(6) 業務費	16,850,769		
(7) 総係費	24,721,319		
(8) 流域下水道維持管理負担金	121,120,903		
(9) 減価償却費	557,913,823		
(10) 資産減耗費	0		
(11) その他営業費用	<u>0</u>	<u>761,996,819</u>	
営業損失			307,668,440
3 営業外収益			
(1) 受取利息及び配当金	1,002		
(2) 国庫補助金	4,600,000		
(3) 他会計補助金	140,255,275		
(4) 長期前受金戻入	344,886,271		
(5) 雑収益	<u>97,269</u>	489,839,817	
4 営業外費用			
(1) 支払利息及び企業債取扱諸費	89,288,124		
(2) その他営業外費用	<u>7,474,454</u>	<u>96,762,578</u>	<u>393,077,239</u>
経常利益			85,408,799
5 特別利益			
(1) 固定資産売却益	0		
(2) 過年度損益修正益	3,413,573		
(3) その他特別利益	<u>0</u>	3,413,573	
6 特別損失			
(1) 固定資産売却損	0		
(2) 過年度損益修正損	23,555		
(3) その他特別損失	<u>0</u>	<u>23,555</u>	<u>3,390,018</u>

当 年 度 純 利 益	88,798,817
前 年 度 繰 越 利 益 剰 余 金	0
その他未処分利益剰余金変動額	<u>67,147,714</u>
当年度未処分利益剰余金	<u><u>155,946,531</u></u>

令和3年度 播磨町
(令和3年4月1日から)

	資本金		資本剰余金		
	自己資本金	国庫補助金	負担金	他会計補助金	受贈財産評価額
前年度末残高	1,651,538,734	10,909,466	0	47,261,087	617,540
前年度処分額	45,498,556	0	0	0	0
議会の議決による処分	45,498,556	0	0	0	0
減債積立金の積立	0	0	0	0	0
建設改良積立金の積立	0	0	0	0	0
資本金への組入	45,498,556	0	0	0	0
処分後残高	1,697,037,290	10,909,466	0	47,261,087	617,540
当年度変動額	141,646,760	0	0	0	160,875
減債積立金の取崩	0	0	0	0	0
建設改良積立金の取崩	0	0	0	0	0
非償却資産に係る資本剰余金の受入	0	0	0	0	160,875
出資金の受入	141,646,760	0	0	0	0
当年度純利益	0	0	0	0	0
当年度末残高	1,838,684,050	10,909,466	0	47,261,087	778,415

令和3年度 播磨町下水道事業剰余金処分計算書(案)

	自己資本金	資本剰余金	未処分利益剰余金
当年度末残高	1,838,684,050	58,948,968	155,946,531
議会の議決による処分額	67,147,714	0	△ 155,946,531
減債積立金の積立	0	0	△ 88,798,817
建設改良積立金の積立	0	0	0
資本金へ組入	67,147,714	0	△ 67,147,714
処分後残高	1,905,831,764	58,948,968	(繰越利益剰余金) 0

下水道事業 剰余金計算書
令和4年3月31日まで

(単位 円)

剰 余 金					資 本 合 計
利 益 剰 余 金					
資本剰余金合計	減債積立金	建設改良積立金	未処分利益剰余金	利益剰余金合計	
58,788,093	0	0	112,646,270	112,646,270	1,822,973,097
0	67,147,714	0	△ 112,646,270	△ 45,498,556	0
0	67,147,714	0	△ 112,646,270	△ 45,498,556	0
0	67,147,714	0	△ 67,147,714	0	0
0	0	0	0	0	0
0	0	0	△ 45,498,556	△ 45,498,556	0
58,788,093	67,147,714	0	(繰越利益剰余金) 0	67,147,714	1,822,973,097
160,875	△ 67,147,714	0	155,946,531	88,798,817	230,606,452
0	△ 67,147,714	0	67,147,714	0	0
0	0	0	0	0	0
160,875	0	0	0	0	160,875
0	0	0	0	0	141,646,760
0	0	0	88,798,817	88,798,817	88,798,817
58,948,968	0	0	(当年度未処分利益剰余金) 155,946,531	155,946,531	2,053,579,549

令和3年度 播磨町下水道事業貸借対照表
(令和4年3月31日)

(単位 円)

		資 産 の 部	
1	固 定 資 産		
(1)	有 形 固 定 資 産		
イ	土 地		108,998,100
ロ	建 物	90,127,910	
	減 価 償 却 累 計 額	13,720,016	76,407,894
ハ	構 築 物	14,147,522,296	
	減 価 償 却 累 計 額	1,750,767,852	12,396,754,444
ニ	機 械 及 び 装 置	474,949,415	
	減 価 償 却 累 計 額	32,916,401	442,033,014
ホ	車 両 運 搬 具	52,600	
	減 価 償 却 累 計 額	49,970	2,630
ヘ	工 器 具 備 品	184,394	
	減 価 償 却 累 計 額	60,058	124,336
ト	リ ー ス 資 産	1,666,132	
	減 価 償 却 累 計 額	1,499,520	166,612
チ	そ の 他 有 形 固 定 資 産	0	
	減 価 償 却 累 計 額	0	0
リ	建 設 仮 勘 定		35,964,549
	有 形 固 定 資 産 合 計		13,060,451,579
(2)	無 形 固 定 資 産		
イ	借 地 権		0
ロ	地 上 権		0
ハ	施 設 利 用 権	932,590,722	
ニ	リ ー ス 資 産		0
ホ	そ の 他 無 形 固 定 資 産		0
	無 形 固 定 資 産 合 計		932,590,722
(3)	投 資		
イ	投 資 有 価 証 券		0
ロ	預 託 金	8,190	
ハ	そ の 他 投 資 金		0
	貸 倒 引 当 金		0
	投 資 合 計		8,190
	固 定 資 産 合 計		13,993,050,491
2	流 動 資 産		
(1)	現 金 預 金		97,293,532
(2)	未 収 金	58,422,990	
	貸 倒 引 当 金	1,290,710	57,132,280
(3)	前 払 金		0
(4)	そ の 他 流 動 資 産		0
	流 動 資 産 合 計		154,425,812
	資 産 合 計		14,147,476,303

(単位 円)

負債の部

3 固定負債			
(1) 企業債			
イ 建設改良企業債	4,287,339,942		
ロ その他企業債	<u>0</u>		
企業債合計		4,287,339,942	
(2) リース債務		<u>0</u>	
固定負債合計			4,287,339,942
4 流動負債			
(1) 一時借入金			0
(2) 企業債			
イ 建設改良企業債	501,781,056		
ロ その他企業債	<u>0</u>		
企業債合計		501,781,056	
(3) リース債務		0	
(4) 未払金		20,051,673	
(5) 引当金		3,193,501	
(6) その他流動負債		<u>35,607,020</u>	
流動負債合計			560,633,250
5 繰延収益			
(1) 長期前受金		8,577,760,561	
(2) 長期前受金収益化累計額		<u>1,331,836,999</u>	
繰延収益合計			<u>7,245,923,562</u>
負債合計			<u><u>12,093,896,754</u></u>

資本の部

6 資本金			
(1) 自己資本金			
イ 固有資本金		971,538,099	
ロ 繰入資本金		773,957,027	
ハ 組入資本金		<u>93,188,924</u>	
資本金合計			1,838,684,050
7 剰余金			
(1) 資本剰余金			
イ 国庫補助金	10,909,466		
ロ 受益者負担金	0		
ハ 他会計補助金	47,261,087		
ニ 受贈財産評価額	778,415		
ホ 寄付金	0		
ヘ その他資本剰余金	<u>0</u>		
資本剰余金合計		58,948,968	
(2) 利益剰余金			
イ 減債積立金	0		
ロ 建設改良積立金	0		
ハ 当年度未処分利益剰余金	<u>155,946,531</u>		
利益剰余金合計		<u>155,946,531</u>	
剰余金合計			<u>214,895,499</u>
資本合計			<u>2,053,579,549</u>
負債資本合計			<u><u>14,147,476,303</u></u>

附 属 書 類

令和3年度 播磨町下水道事業報告書

1 概 況

(1) 総括事項

本年度の下水道の業務状況については、接続戸数が前年比で205戸（1.5%）増の14,118戸、水洗化人口は230人（0.7%）増の31,830人となりました。

なお、年間有収汚水量は、3,742m³（0.1%）減の3,028,852m³となっており、水洗化人口が増加した一方、一般家庭での水需要減少の影響により微減となっています。

汚水管渠工事については、前年度からの繰越工事である大中地区（第4工区）下水道管渠布設工事のほか、東野添地区（第2工区）下水道管渠布設工事、大中地区（第4-2工区）下水道管渠布設工事などを行いました。

経営状況（税抜）については、総収益が947,581,769円に対して、総費用が858,782,952円で、当年度純利益88,798,817円を計上しました。

下水道事業収益の主なものは、下水道使用料332,808,766円（35.1%）、長期前受金戻入[※注]344,886,271円（36.4%）、一般会計負担金108,116,253円（11.4%）、他会計補助金140,255,275円（14.8%）で、収益全体の97.7%を占めています。

一方、下水道事業費用の主なものは、減価償却費557,913,823円（65.0%）、支払利息及び企業債取扱諸費89,288,124円（10.4%）、職員給与費27,300,456円（3.2%）、流域下水道維持管理負担金121,120,903円（14.1%）で費用全体の92.7%を占めています。

以上の結果、汚水処理単価は109.88円、汚水処理原価は147.32円になりました。

資本的収支（税込）については、総収入額が320,757,902円に対して、支出は建設改良費が131,085,016円、企業債償還金514,508,717円で総支出額645,593,733円となりました。

なお、不足する324,835,831円については、当年度分消費税及び地方消費税資本的収支調整額9,786,892円、減債積立金67,147,714円、過年度分損益勘定留保資金38,134,835円、当年度分損益勘定留保資金209,766,390円で補てんしました。

以上が令和3年度における経営並びに事業実施の概要であります。今後におきましても生活環境の改善、公共用水域の水質保全及び浸水被害の防止を図るため、効率的な事業運営に取り組み、公共の福祉の増進に努めます。

[※注]

地方公営企業会計制度の見直しにより、償却資産の取得又は改良に伴い交付される補助金等については、「長期前受金」として負債（繰延収益）に計上した上で、減価償却見合い分を「長期前受金戻入」として順次収益化する。（地方公営企業法施行令第26条、地方公営企業法施行規則第21条）

(2) 経営指標に関する事項

経営の健全性を示す経常収支比率は、使用料収入や一般会計からの繰入金等で維持管理費等を賄えていることなどにより、前年度比2.79ポイント増の109.95%となり健全経営の水準とされる100%を上回る状況にあります。

一方、経費回収率については100%を下回っていますが、汚水処理に係る費用を使用料収入のみで賄うことができていないものの、企業債の償還が進んでいることによる支払利息の低下などにより、前年度比0.81ポイント増の74.31%となっています。

償却対象資産の減価償却の状況を示す有形固定資産減価償却率は前年度比3.07ポイント増の12.23%となっており、現時点では良好な水準にありますが、今後、経年により上昇していく見込みです。

単位：%

	H29	H30	R1	R2	R3
経常収支比率	-	105.88	104.99	107.16	109.95
経費回収率	-	74.73	73.60	73.50	74.31
有形固定資産減価償却率	-	3.30	6.52	9.16	12.23

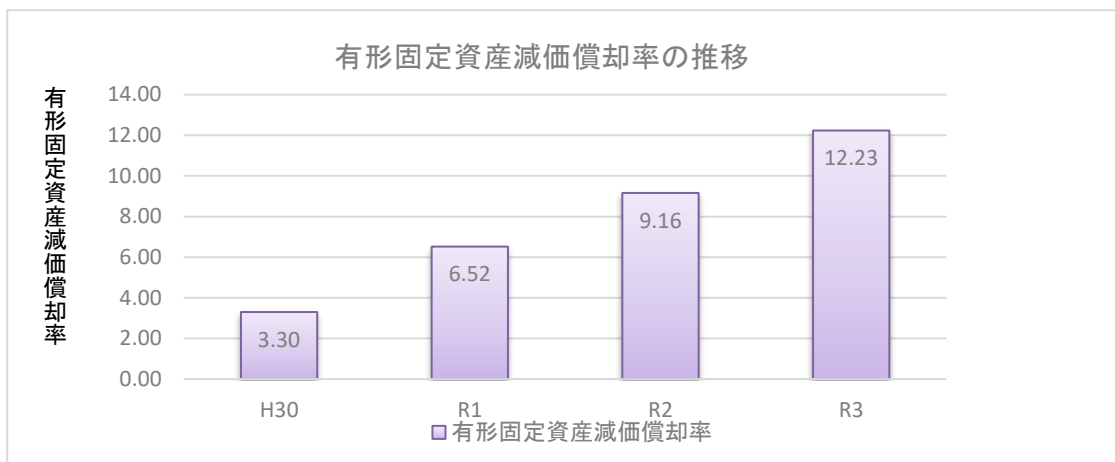
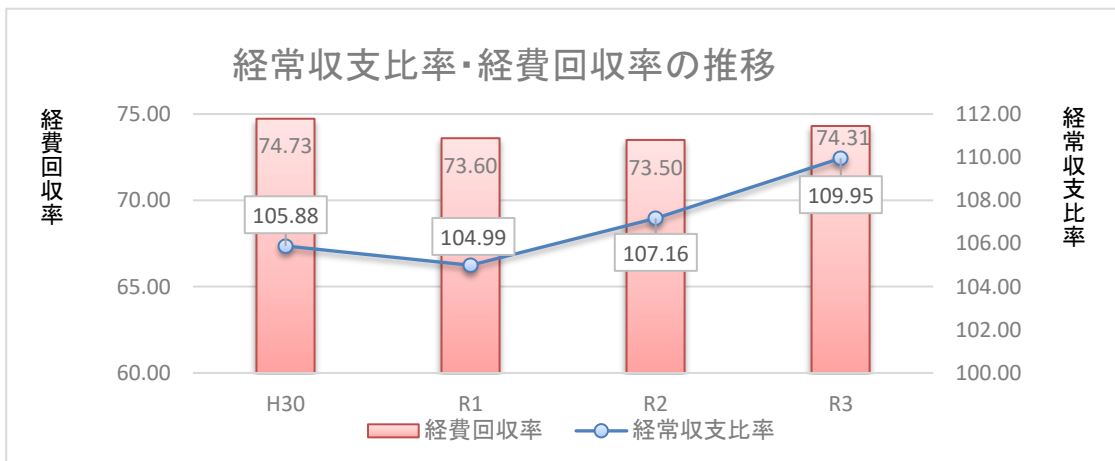

(2) 職員に関する事項

イ 組織

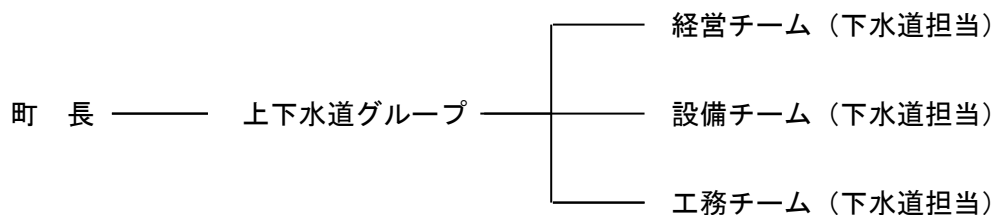

ロ 職員数 (下水道関係) (令和4年3月31日現在)

		リーダー	2名
リーダー補佐	1名	主査	1名
		主事・技師	1名
任期付任用職員	2名		

(3) 議会議決事項

付議議会	議案番号	提出年月日	議決年月日	件名
令和3年6月定例会	報告第38号	R03.06.01	R03.06.01 原案可決	播磨町水道事業及び下水道事業の設置等に関する条例の一部を改正する条例制定の件
令和3年9月定例会	議案第56号	R03.09.07	R03.09.07 原案可決	令和3年度播磨町下水道事業会計補正予算(第1号)
	議案第58号	R03.09.07	R03.09.24 原案可決及び認定	令和2年度播磨町下水道事業会計利益の処分及び決算認定の件
令和4年3月定例会	議案第19号	R04.03.01	R04.03.02 原案可決	令和3年度播磨町下水道事業会計補正予算(第2号)
	議案第26号	R04.03.01	R04.03.18 原案可決	令和4年度播磨町下水道事業会計予算

2. 工 事

(1) 建設工事の概況

(単位 円)

工事 番号	工 事 名	契 約 先	着 手 年月日	完 成 年月日	請負金額	工 事 内 容
1	大中地区（第4工区）下水道管渠布設工事（繰越）	建部工業(株)	R02.12.26	R03.09.27	20,254,300	下水道本管 φ 200 L= 196.0 m 楕円人孔 φ 900-600 2箇所 1号人孔 φ 900 3箇所 公共汚水樹 11箇所 キャップ止め 1箇所
2	東野添地区（第2工区）下水道管渠布設工事	(株)サンウエスト	R03.06.30	R03.11.08	10,717,300	下水道本管 φ 200 L= 102.0 m 1号人孔 φ 900 2箇所 公共汚水樹 2箇所
3	新島内排水管修繕工事	(株)三喜	R03.07.30	R03.11.30	5,926,800	断面修復工 0.9 m ³ ひび割れ補修工 52 m
4	大中地区（第4-2工区）下水道管渠布設工事	正武産業(株)	R03.07.30	R04.02.24	23,046,100	下水道本管 φ 200 L= 193.0 m 楕円人孔 4箇所 小口径人孔 4箇所 公共汚水樹 8箇所 取付管設置 1箇所

3 業 務

(1) 業 務 量

区 分	令和 2 年度	令和 3 年度	前 年 度 比	
			増 減	伸率(%)
年度末行政区域内人口 (人)	34,709	34,727	18	100.1
年度末処理区域内人口 (人)	34,048	34,130	82	100.2
普 及 率 (%)	98.1	98.3	0.2	100.2
年度末水洗化人口 (人)	31,600	31,830	230	100.7
年度末接続戸数 (戸)	13,913	14,118	205	101.5
水 洗 化 率 (%)	92.8	93.3	0.5	100.5
年度末全体計画面積 (ha)	598.0	598.0	0	100.0
年度末供用面積 (ha)	509.2	512.6	3.4	100.7
年間処理水量 (m ³)	3,270,094	3,304,093	33,999	101.0
一日平均処理水量 (m ³)	8,959	9,052	93	101.0
年間有収汚水量 (m ³)	3,032,594	3,028,852	△ 3,742	99.9
一日平均有収汚水量 (m ³)	8,308	8,298	△ 10	99.9
年間有収汚水量率 (%)	92.7	91.7	△ 1.0	98.9

(2) 事業収入に関する事項

区 分	令和 2 年度		令和 3 年度		前 年 度 比	
	金 額 (円)	比率(%)	金 額 (円)	比率(%)	金 額 (円)	伸率(%)
営 業 収 益	449,966,519	48.5	454,328,379	47.9	4,361,860	101.0
下 水 道 使 用 料	334,337,718	36.0	332,808,766	35.1	△ 1,528,952	99.5
一 般 会 計 負 担 金	99,177,617	10.7	108,116,253	11.4	8,938,636	109.0
受 託 事 業 収 益	16,088,820	1.7	13,043,360	1.4	△ 3,045,460	81.1
そ の 他 営 業 収 益	362,364	0.1	360,000	0.0	△ 2,364	99.3
営 業 外 収 益	472,380,992	50.9	489,839,817	51.7	17,458,825	103.7
受取利息及び配当金	1,111	0.0	1,002	0.0	△ 109	90.2
国 庫 補 助 金	19,000	0.0	4,600,000	0.5	4,581,000	24,210.5
他 会 計 補 助 金	137,455,412	14.8	140,255,275	14.8	2,799,863	102.0
長 期 前 受 金 戻 入	334,752,186	36.1	344,886,271	36.4	10,134,085	103.0
雑 収 益	153,283	0.0	97,269	0.0	△ 56,014	63.5
特 別 利 益	5,621,982	0.6	3,413,573	0.4	△ 2,208,409	60.7
固 定 資 産 売 却 益	0	-	0	-	0	-
過 年 度 損 益 修 正 益	5,621,982	0.6	3,413,573	0.4	△ 2,208,409	60.7
そ の 他 特 別 利 益	0	-	0	-	0	-
計	927,969,493	100.0	947,581,769	100.0	19,612,276	102.1

(3) 事業費に関する事項

区 分	令和 2 年度		令和 3 年度		前 年 度 比	
	金 額 (円)	比率(%)	金 額 (円)	比率(%)	金 額 (円)	伸率(%)
営 業 費 用	747,016,306	86.7	761,996,819	88.7	14,980,513	102.0
汚 水 管 渠 費	12,603,687	1.5	16,857,460	1.9	4,253,773	133.8
雨 水 管 渠 費	3,122,749	0.4	1,300,837	0.2	△ 1,821,912	41.7
雨 水 ポ ン プ 場 費	11,877,894	1.4	12,585,308	1.5	707,414	106.0
受 託 事 業 費	13,235,000	1.5	10,588,400	1.2	△ 2,646,600	80.0
水 洗 便 所 普 及 促 進 費	48,000	0.0	58,000	0.0	10,000	120.8
業 務 費	19,365,422	2.2	16,850,769	1.9	△ 2,514,653	87.0
総 係 費	26,182,345	3.0	24,721,319	2.9	△ 1,461,026	94.4
流域下水道維持管理負担金	113,119,080	13.1	121,120,903	14.1	8,001,823	107.1
減 価 償 却 費	532,397,453	61.8	557,913,823	65.0	25,516,370	104.8
資 産 減 耗 費	15,064,676	1.8	0	-	△ 15,064,676	-
そ の 他 営 業 費 用	0	-	0	-	0	-
営 業 外 費 用	113,692,088	13.2	96,762,578	11.3	△ 16,929,510	85.1
支払利息及び企業債取扱諸費	100,646,615	11.7	89,288,124	10.4	△ 11,358,491	88.7
そ の 他 営 業 外 費 用	13,045,473	1.5	7,474,454	0.9	△ 5,571,019	57.3
特 別 損 失	113,385	0.1	23,555	0.0	△ 89,830	20.8
固 定 資 産 売 却 損	0	-	0	-	0	-
過 年 度 損 益 修 正 損	113,385	0.1	23,555	0.0	△ 89,830	20.8
そ の 他 特 別 損 失	0	-	0	-	0	-
計	860,821,779	100.0	858,782,952	100.0	△ 2,038,827	99.8

4 会 計

(1) 重要契約の要旨 (1,000,000円以上)

(単位 円)

着手年月日	完成年月日	契約金額	契約の内容	契約の相手方
R02.12.26	R03.09.27	20,254,300	大中地区(第4工区)下水道管渠布設工事(繰越)	建部工業(株)
R03.06.30	R03.11.08	10,717,300	東野添地区(第2工区)下水道管渠布設工事	(株)サンウエスト
R03.07.30	R03.11.30	5,926,800	新島内排水管修繕工事	(株)三喜
R03.07.30	R04.02.24	23,046,100	大中地区(第4-2工区)下水道管渠布設工事	正武産業(株)
R03.04.22	-	30,000,000	播磨町公共下水道浜田雨水ポンプ場の基本設計の作成委託に関する協定(繰越)	日本下水道事業団
R03.06.02	R04.02.28	12,674,200	播磨町下水道ストックマネジメント計画策定業務委託	(株)NJS 大阪総合事務所
R03.06.15	R03.09.29	1,430,000	古宮第5雨水幹線整備事業に伴う建物等調査業務委託	(株)播磨設計コンサルタント
R03.07.07	R04.02.28	4,401,100	令和3年度播磨町公共下水道台帳整備業務委託	(株)かんこう 神戸支店
R03.07.13	R03.12.07	1,375,000	古宮第5雨水幹線修正設計業務委託	(株)オリンピックコンサルタント 兵庫支店
R03.08.19	R04.03.15	5,500,000	浜田雨水ポンプ場流入きょ接続検討業務委託	オリジナル設計(株) 兵庫営業所
R03.11.30	R04.02.03	1,232,000	本荘雨水ポンプ場駆動用機関点検整備(D点検)業務委託	(株)ニチジョー

(2) 企業債及び一時借入金の概況

イ 企業債

(単位 円)

前年度末残高	本年度借入高	本年度償還高	本年度末残高	備考
5,233,929,715	69,700,000	514,508,717	4,789,120,998	

ロ 一時借入金

該当事項なし

5 その他

(1) 決算日後に生じた企業の状況に関する重要な事実

該当事項なし

(2) 一般会計負担金等の使途について

【収益的収入】

イ 一般会計負担金（営業収益）108,116,253円については、委託料等（課税仕入れ）に6,074,909円（特定収入）、減価償却費、企業債利息、職員給与費等に102,041,344円（特定収入以外）それぞれ充当した。

ロ 受託事業収益（営業収益）13,043,360円については、委託料等（課税仕入れ）に11,774,160円（特定収入）、職員給与費等に1,269,200円（特定収入以外）それぞれ充当した。

ハ 国庫補助金（営業外収益）4,600,000円については、委託料に全額（課税仕入れ）充当した。

ニ 他会計補助金（営業外収益）140,255,275円については、減価償却費、企業債利息等に全額（特定収入以外）充当した。

ホ 雑収益（営業外収益）34,266円については、職員給与費に全額（特定収入以外）充当した。

【資本的収入】

イ 負担金（受益者負担金）7,279,450円については、工事請負費等（課税仕入れ）に全額（特定収入）充当した。

ロ 補助金（国庫補助金）18,522,000円については、工事請負費等（課税仕入れ）に全額（特定収入）充当した。

ハ 補助金（他会計補助金）83,609,692円については、課税仕入れのための企業債償還金に63,057,234円（特定収入）、課税仕入れ以外のための企業債償還金に20,552,458円（特定収入以外）それぞれ充当した。

令和3年度 播磨町下水道事業キャッシュ・フロー計算書

(令和3年4月1日から令和4年3月31日まで)

(単位 円)

1	業務活動によるキャッシュ・フロー	
	当年度純利益	88,798,817
	減価償却費	557,913,823
	固定資産除却費	0
	賞与引当金の減少額	△ 123,080
	貸倒引当金の増加額	6,540
	長期前受金戻入額	△ 344,886,271
	受取利息及び配当金	△ 1,002
	支払利息及び企業債取扱諸費	89,288,124
	未収金の減少額	17,318,990
	破産更生債権等の増減額	0
	未払金の増加額	2,199,773
	たな卸資産の増減額	0
	前払金の増減額	0
	前受金の増減額	0
	その他流動負債の減少額	△ 21,603,718
	その他流動資産の増減額	0
	小計	388,911,996
	受取利息及び配当金	1,002
	支払利息及び企業債取扱諸費	△ 89,288,124
	業務活動によるキャッシュ・フロー①	299,624,874
2	投資活動によるキャッシュ・フロー	
	固定資産の取得による支出	△ 284,278,017
	固定資産の売却による収入	0
	国庫補助金・負担金等の返還	0
	国庫補助金・負担金等による収入	109,411,142
	投資活動によるキャッシュ・フロー②	△ 174,866,875
3	財務活動によるキャッシュ・フロー	
	建設改良費等の財源に充てるための企業債による収入	69,700,000
	建設改良費等の財源に充てるための企業債の償還による支出	△ 514,508,717
	リース債務の支払	△ 427,803
	出資による収入	141,646,760
	財務活動によるキャッシュ・フロー③	△ 303,589,760
	資金減少額 ④=①+②+③	△ 178,831,761
	資金期首残高	276,125,293
	資金期末残高	97,293,532

令和3年度 収益費用明細書

播磨町下水道事業会計

款	項	目	節	金額	備考		
下水道事業収益				947,581,769			
	営業収益			454,328,379			
		下水道使用料			332,808,766		
			下水道使用料		332,808,766		
		一般会計負担金			108,116,253		
			雨水処理負担金		108,116,253		
		受託事業収益			13,043,360		
			受託事業収益		13,043,360		
		その他営業収益			360,000		
			手数料		360,000		
			雑収益		0		
		営業外収益				489,839,817	
			受取利息及び配当金			1,002	
	預金利息				1,002		
	補助金				4,600,000		
			国庫補助金		4,600,000		
	他会計補助金				140,255,275		
			他会計補助金		140,255,275		
	長期前受金戻入				344,886,271		
			受贈財産評価額長期前受金戻入		45,858,305		
			国庫補助金長期前受金戻入		114,491,366		
			他会計補助金長期前受金戻入		169,462,150		
			受益者負担金長期前受金戻入		15,074,450		
	雑収益				97,269		
			雑収益		97,269		
	特別利益					3,413,573	
		過年度損益修正益			3,413,573		
			過年度損益修正益		3,413,573		
	合計				947,581,769		

令和3年度 収益費用明細書

播磨町下水道事業会計

款	項	目	節	金額	備考	
下水道事業費用				858,782,952		
	営業費用			761,996,819		
		污水管渠費			16,857,460	
			手当		35,072	
			備消耗品費		152,671	
			通信運搬費		44,542	
			委託料		13,931,020	
			修繕費		2,688,500	
			雑費		5,655	
			雨水管渠費			1,300,837
		光熱水費			174,619	
		委託料			872,818	
		使用料等賃借料			174,400	
		修繕費			35,000	
		補助交付金			44,000	
		雨水ポンプ場費			12,585,308	
			給料		4,228,500	
			手当		1,284,882	
			法定福利費		1,820,079	
			備消耗品費		800	
			光熱水費		31,408	
			通信運搬費		58,965	
			委託料		3,609,809	
			修繕費		42,200	
			保険料		159,274	
			動力費		674,117	
			賞与引当金繰入額		675,274	
			受託事業費			10,588,400
	委託料			5,040,000		
	修繕費			5,548,400		
	水洗便所普及促進費			58,000		
		補助交付金		58,000		
	業務費			16,850,769		
印刷製本費			14,600			
通信運搬費			36,075			
手数料			94			
負担金			16,800,000			

令和3年度 収益費用明細書

播磨町下水道事業会計

款	項	目	節	金額	備考
		総係費		24,721,319	
			給料	9,402,852	
			手当	4,284,717	
			法定福利費	4,173,977	
			旅費	6,255	
			備消耗品費	199,116	
			委託料	4,461,000	
			手数料	70,000	
			修繕費	900	
			負担金	124,430	
			厚生福利費	37,810	
			保険料	113,620	
			雑費	66,909	
			賞与引当金繰入額	1,395,103	
			貸倒引当金繰入額	384,630	
		流域下水道維持管理負担金		121,120,903	
			流域下水道維持管理負担金	121,120,903	
		減価償却費		557,913,823	
			有形固定資産減価償却費	467,740,047	
			無形固定資産減価償却費	89,798,896	
			所有権移転リース資産減価償却費	374,880	
	営業外費用			96,762,578	
		支払利息及び企業債取扱諸費		89,288,124	
			企業債利息	89,286,038	
			リース支払利息	2,086	
		雑支出		7,474,454	
			その他雑支出	7,474,454	
	特別損失			23,555	
		過年度損益修正損		23,555	
			過年度損益修正損	23,555	
合 計				858,782,952	

令和3年度 固定資産明細書

(単位 円)

(1) 有形固定資産明細書

資産の種類	年度当初 現在高	当年度 増加額	当年度 減少額	年度末 現在高	減価 当年度増加額		額 累 計		年度末 償却未済高	備 考
					当年度増加額	当年度減少額	累 計	累 計		
土地	108,837,225	160,875	0	108,998,100	0	0	0	0	108,998,100	
建物	90,127,910	0	0	90,127,910	2,931,341	0	13,720,016	0	76,407,894	
構築物	13,957,854,191	189,668,105	0	14,147,522,296	442,324,985	0	1,750,767,852	0	12,396,754,444	
機械及び装置	474,949,415	0	0	474,949,415	22,456,811	0	32,916,401	0	442,033,014	
車両運搬具	52,600	0	0	52,600	0	0	49,970	0	2,630	
工器具備品	184,394	0	0	184,394	26,910	0	60,058	0	124,336	
リース資産	1,666,132	0	0	1,666,132	374,880	0	1,499,520	0	166,612	
建設仮勘定	9,550,670	35,261,549	8,847,670	35,964,549	0	0	0	0	35,964,549	
合計	14,643,222,537	225,090,529	8,847,670	14,859,465,396	468,114,927	0	1,799,013,817	0	13,060,451,579	

(2) 無形固定資産明細書

資産の種類	年度当初 現在高	当年度 増加額	当年度 減少額	当年度 減価償却高	年度末 現在高		備 考
					現在高	減価償却高	
施設利用権	1,005,753,281	16,636,337	0	89,798,896	932,590,722	0	
合計	1,005,753,281	16,636,337	0	89,798,896	932,590,722	0	

令和3年度 企業債明細書

播磨町下水道事業会計

(単位 円)

種 類	発行年月日	発行総額	償 還 額		未償還額	利率%	償還終期	借 入 先
			当期償還額	償還累計額				
公共下水道・一般	平成5年5月28日	176,000,000	10,822,077	164,696,514	11,303,486	4.4000	令和5年3月25日	資金運用部
流域下水道事業	平成5年5月28日	80,900,000	4,974,466	75,704,250	5,195,750	4.4000	令和5年3月25日	資金運用部
公共下水道・一般分	平成6年5月20日	56,900,000	3,831,375	56,900,000	0	4.4000	令和4年3月20日	公営企業金融公庫
公共下水道・一般	平成6年5月20日	46,000,000	3,083,620	46,000,000	0	4.3500	令和4年3月20日	公営企業金融公庫
流域下水道	平成6年5月20日	66,500,000	3,885,086	58,215,926	8,284,074	4.3000	令和6年3月25日	資金運用部
流域下水道	平成6年5月20日	37,300,000	2,511,604	37,300,000	0	4.4000	令和4年3月20日	公営企業金融公庫
公共下水道(一般)	平成7年2月28日	121,600,000	7,129,268	102,274,898	19,325,102	4.6500	令和6年9月25日	資金運用部
公共下水道(一般)	平成7年2月28日	205,800,000	12,065,817	173,093,537	32,706,463	4.6500	令和6年9月30日	簡保資金
公共下水道(一般)	平成7年2月28日	47,900,000	3,249,562	46,217,109	1,682,891	4.7500	令和4年9月20日	公営企業金融公庫
流域下水道	平成7年5月19日	132,900,000	7,216,727	109,522,671	23,377,329	3.8500	令和7年3月25日	資金運用部
流域下水道	平成7年5月22日	69,700,000	4,333,697	65,193,431	4,506,569	3.9500	令和5年3月20日	公営企業金融公庫
公共下水道・一般	平成7年5月22日	110,800,000	6,889,149	103,636,043	7,163,957	3.9500	令和5年3月20日	公営企業金融公庫
公共下水道・一般分	平成7年5月22日	53,100,000	3,288,138	49,682,374	3,417,626	3.9000	令和5年3月20日	公営企業金融公庫
公共下水 一般分	平成7年9月21日	2,900,000	168,083	2,637,332	262,668	3.3000	令和5年9月20日	公営企業金融公庫
公共下水 特別分	平成7年9月25日	140,800,000	7,211,063	113,649,278	27,150,722	3.2500	令和7年9月1日	資金運用部
公共下水道 一般分	平成7年9月25日	314,500,000	16,107,097	253,854,387	60,645,613	3.2500	令和7年9月1日	資金運用部
公共下水道事業 一般分	平成8年5月16日	73,000,000	4,208,930	64,137,662	8,862,338	3.4500	令和6年3月20日	公営企業金融公庫
公共下水道事業・一般分(臨時特利分)	平成8年5月16日	151,500,000	8,734,971	133,107,613	18,392,387	3.4500	令和6年3月20日	公営企業金融公庫
流域下水道事業	平成8年5月16日	58,000,000	3,344,082	50,958,690	7,041,310	3.4500	令和6年3月20日	公営企業金融公庫
公共下水道事業 一般分	平成8年5月27日	189,800,000	9,654,550	147,755,880	42,044,120	3.4000	令和8年3月25日	資金運用部
流域下水道事業	平成8年5月27日	117,500,000	5,976,869	91,471,633	26,028,367	3.4000	令和8年3月25日	資金運用部
公共下水道事業	平成9年5月26日	449,400,000	21,169,775	334,945,546	114,454,454	2.6000	令和9年3月25日	資金運用部

令和3年度 企業債明細書

播磨町下水道事業会計

(単位 円)

種 類	発行年月日	発行総額	償 還 額		未償還額	利率%	償還終期	借 入 先
			当期償還額	償還累計額				
流域下水道	平成9年5月26日	82,500,000	3,886,308	61,488,668	21,011,332	2.6000	令和9年3月25日	資金運用部
公共下水道事業	平成9年5月30日	54,800,000	2,896,789	45,637,692	9,162,308	2.6500	令和7年3月20日	公営企業金融公庫
公共下水道(公庫・臨時特利分)	平成9年5月30日	54,300,000	2,870,359	45,221,289	9,078,711	2.6500	令和7年3月20日	公営企業金融公庫
流域下水道	平成9年5月30日	38,900,000	2,056,297	32,396,098	6,503,902	2.6500	令和7年3月20日	公営企業金融公庫
公共下水道事業 一般	平成10年5月28日	49,900,000	2,487,250	39,414,734	10,485,266	2.1000	令和8年3月20日	公営企業金融公庫
公共下水道事業 一般	平成10年5月28日	185,600,000	9,223,313	146,766,715	38,833,285	2.0500	令和8年3月20日	公営企業金融公庫
流域下水道	平成10年5月28日	31,300,000	1,560,138	24,723,069	6,576,931	2.1000	令和8年3月20日	公営企業金融公庫
公共下水道事業 一般	平成10年5月29日	452,300,000	20,178,104	322,423,067	129,876,933	2.0000	令和10年3月25日	資金運用部
流域下水道	平成10年5月29日	60,100,000	2,681,194	42,842,419	17,257,581	2.0000	令和10年3月25日	資金運用部
流水下水道	平成11年5月25日	70,700,000	3,054,974	47,803,896	22,896,104	1.7000	令和11年3月25日	資金運用部
公共下水道事業	平成11年5月28日	102,500,000	4,927,496	76,493,447	26,006,553	1.8000	令和9年3月20日	公営企業金融公庫
公共下水道	平成11年5月28日	345,100,000	16,547,139	257,898,080	87,201,920	1.7500	令和9年3月20日	公営企業金融公庫
流域下水道	平成11年5月28日	37,300,000	1,793,128	27,836,152	9,463,848	1.8000	令和9年3月20日	公営企業金融公庫
公共下水道事業	平成12年3月27日	740,000,000	31,724,881	462,135,067	277,864,933	2.0000	令和12年3月1日	資金運用部
流域下水	平成12年5月26日	79,600,000	3,412,568	49,710,745	29,889,255	2.0000	令和12年3月25日	資金運用部
流域下水道	平成12年5月30日	40,200,000	1,913,968	27,880,693	12,319,307	2.0000	令和10年3月20日	公営企業金融公庫
公共下水道	平成12年5月30日	79,700,000	3,794,608	55,275,899	24,424,101	2.0000	令和10年3月20日	公営企業金融公庫
公共下水道	平成12年5月30日	314,100,000	14,954,659	217,843,920	96,256,080	2.0000	令和10年3月20日	公営企業金融公庫
公共下水道事業	平成13年3月26日	677,000,000	28,219,410	401,727,166	275,272,834	1.6000	令和13年3月1日	資金運用部
流域下水道事業	平成13年5月25日	94,100,000	3,922,373	55,838,297	38,261,703	1.6000	令和13年3月25日	資金運用部
流域下水道事業	平成13年5月30日	45,200,000	2,089,697	29,538,352	15,661,648	1.7000	令和11年3月20日	公営企業金融公庫
公共下水道	平成13年5月30日	105,000,000	4,854,384	68,617,854	36,382,146	1.7000	令和11年3月20日	公営企業金融公庫

令和3年度 企業債明細書

播磨町下水道事業会計

(単位 円)

種 類	発行年月日	発行総額	償 還 額		未償還額	利率%	償還終期	借 入 先
			当期償還額	償還累計額				
公共下水道	平成13年 5月30日	233,800,000	10,791,596	153,083,175	80,716,825	1.6500	令和11年 3月20日	公営企業金融公庫
公共下水道事業	平成14年 3月25日	704,200,000	29,064,873	375,735,514	328,464,486	2.2000	令和14年 3月 1日	資金運用部
流域下水道事業	平成14年 5月27日	42,600,000	1,756,702	22,858,542	19,741,458	2.1000	令和14年 3月25日	資金運用部
流域下水道事業	平成14年 5月30日	21,300,000	974,547	12,764,354	8,535,646	2.0000	令和12年 3月20日	公営企業金融公庫
公共下水道	平成14年 5月30日	39,700,000	1,816,409	23,790,837	15,909,163	2.0000	令和12年 3月20日	公営企業金融公庫
公共下水道	平成14年 5月30日	79,200,000	3,623,667	47,461,822	31,738,178	2.0000	令和12年 3月20日	公営企業金融公庫
公共下水道事業	平成15年 3月25日	603,900,000	24,355,996	315,838,561	288,061,439	1.2000	令和15年 3月 1日	資金運用部
公共下水道事業	平成15年 3月25日	66,200,000	2,945,022	37,833,262	28,366,738	1.3500	令和13年 3月20日	公営企業金融公庫
公共下水道事業	平成15年 3月25日	115,100,000	5,116,812	65,938,756	49,161,244	1.3000	令和13年 3月20日	公営企業金融公庫
公共下水道事業	平成15年 5月29日	19,800,000	874,918	11,561,930	8,238,070	0.9000	令和13年 3月20日	公営企業金融公庫
公共下水道事業	平成15年 5月29日	81,300,000	3,592,463	47,473,978	33,826,022	0.9000	令和13年 3月20日	公営企業金融公庫
流域下水道事業	平成15年 5月29日	45,600,000	2,014,961	26,627,468	18,972,532	0.9000	令和13年 3月20日	公営企業金融公庫
公共下水道事業	平成16年 3月30日	55,400,000	2,435,473	28,335,921	27,064,079	1.9000	令和14年 3月20日	公営企業金融公庫
公共下水道事業	平成16年 3月30日	200,900,000	8,831,886	102,756,072	98,143,928	1.9000	令和14年 3月20日	公営企業金融公庫
公共下水道事業	平成16年 3月31日	190,800,000	7,553,978	87,390,825	103,409,175	2.0000	令和16年 3月31日	簡保資金
公共下水道事業	平成16年 5月28日	152,400,000	6,701,439	77,090,615	75,309,385	2.1000	令和14年 3月20日	公営企業金融公庫
流域下水道事業	平成16年 5月28日	45,000,000	1,978,771	22,762,976	22,237,024	2.1000	令和14年 3月20日	公営企業金融公庫
公共下水道	平成17年 3月30日	221,900,000	9,555,816	102,489,227	119,410,773	2.1000	令和15年 3月20日	公営企業金融公庫
公共下水道	平成17年 5月27日	191,200,000	8,248,002	89,389,269	101,810,731	1.9000	令和15年 3月20日	公営企業金融公庫
流域下水道	平成17年 5月27日	50,600,000	2,182,787	23,656,365	26,943,635	1.9000	令和15年 3月20日	公営企業金融公庫
公共下水道	平成18年 3月30日	23,100,000	976,032	9,738,739	13,361,261	2.0000	令和16年 3月20日	公営企業金融公庫
公共下水道	平成18年 5月30日	45,100,000	1,894,662	18,638,050	26,461,950	2.3000	令和16年 3月20日	公営企業金融公庫

令和3年度 企業債明細書

播磨町下水道事業会計

(単位 円)

種 類	発行年月日	発行総額	償 還 額		未償還額	利率%	償還終期	借 入 先
			当期償還額	償還累計額				
流域下水道	平成18年 5月30日	41,900,000	1,760,229	17,315,618	24,584,382	2.3000	令和16年 3月20日	公営企業金融公庫
公共下水道事業	平成19年 3月29日	3,900,000	160,842	1,463,614	2,436,386	2.1500	令和17年 3月20日	公営企業金融公庫
公共下水道事業	平成19年 5月30日	44,300,000	1,829,654	16,684,900	27,615,100	2.1000	令和17年 3月20日	公営企業金融公庫
流域下水道	平成19年 5月30日	13,800,000	569,960	5,197,554	8,602,446	2.1000	令和17年 3月20日	公営企業金融公庫
公共下水道	平成20年 5月29日	68,300,000	2,751,830	22,727,290	45,572,710	2.2000	令和18年 3月20日	公営企業金融公庫
流域下水道	平成20年 5月29日	26,200,000	1,055,606	8,718,226	17,481,774	2.2000	令和18年 3月20日	公営企業金融公庫
公共下水道	平成21年 3月30日	13,600,000	543,938	4,076,642	9,523,358	1.9000	令和19年 3月20日	地方公共団体金融機構
公共下水道	平成21年 5月28日	90,500,000	3,584,830	26,687,119	63,812,881	2.1000	令和19年 3月20日	地方公共団体金融機構
流域下水道	平成21年 5月28日	21,100,000	835,801	6,222,081	14,877,919	2.1000	令和19年 3月20日	地方公共団体金融機構
公共下水道借換債(補償金免除繰上償還)	平成22年 3月25日	128,900,000	11,486,923	128,900,000	0	1.2400	令和 4年 3月31日	市中銀行以外
流域下水道借換債(補償金免除繰上償還)	平成22年 3月25日	66,900,000	5,961,806	66,900,000	0	1.2400	令和 4年 3月31日	市中銀行以外
公共下水道	平成22年 3月30日	10,900,000	425,312	2,806,864	8,093,136	2.0000	令和20年 3月20日	地方公共団体金融機構
公共下水道	平成22年 5月28日	92,600,000	3,253,507	21,471,656	71,128,344	2.0000	令和22年 3月20日	地方公共団体金融機構
流域下水道	平成22年 5月28日	5,100,000	179,189	1,182,564	3,917,436	2.0000	令和22年 3月20日	地方公共団体金融機構
公共下水道	平成23年 3月30日	11,500,000	399,244	2,286,045	9,213,955	1.9000	令和23年 3月20日	地方公共団体金融機構
公共下水道	平成23年 5月30日	53,000,000	1,854,556	10,644,825	42,355,175	1.8000	令和23年 3月20日	地方公共団体金融機構
流域下水道	平成23年 5月30日	6,500,000	227,445	1,305,497	5,194,503	1.8000	令和23年 3月20日	地方公共団体金融機構
公共下水道	平成24年 5月30日	39,700,000	1,388,731	6,727,540	32,972,460	1.6000	令和24年 3月20日	地方公共団体金融機構
流域下水道	平成24年 5月30日	11,800,000	412,771	1,999,622	9,800,378	1.6000	令和24年 3月20日	地方公共団体金融機構
公共下水道	平成25年 3月28日	6,200,000	215,537	843,155	5,356,845	1.5000	令和25年 3月20日	地方公共団体金融機構
公共下水道	平成25年 5月30日	30,700,000	1,077,637	4,221,791	26,478,209	1.4000	令和25年 3月20日	地方公共団体金融機構
流域下水道	平成25年 5月30日	10,900,000	382,614	1,498,942	9,401,058	1.4000	令和25年 3月20日	地方公共団体金融機構

令和3年度 企業債明細書

播磨町下水道事業会計

(単位 円)

種 類	発行年月日	発行総額	償 還 額		未償還額	利率%	償還終期	借 入 先
			当期償還額	償還累計額				
公共下水道	平成26年 3月25日	17,000,000	588,470	1,741,062	15,258,938	1.4000	令和26年 3月20日	地方公共団体金融機構
公共下水道	平成26年 5月29日	93,300,000	3,229,659	9,555,362	83,744,638	1.4000	令和26年 3月20日	地方公共団体金融機構
流域下水道	平成26年 5月29日	10,100,000	349,620	1,034,397	9,065,603	1.4000	令和26年 3月20日	地方公共団体金融機構
公共下水道	平成27年 4月23日	19,700,000	696,246	1,384,896	18,315,104	1.1000	令和27年 3月20日	地方公共団体金融機構
公共下水道	平成27年 5月26日	150,500,000	5,107,833	14,454,920	136,045,080	1.2000	令和27年 3月20日	地方公共団体金融機構
流域下水道	平成27年 5月26日	12,700,000	443,703	882,130	11,817,870	1.2000	令和27年 3月20日	地方公共団体金融機構
流域下水道	平成28年 4月 5日	11,100,000	417,904	417,904	10,682,096	0.5000	令和28年 3月20日	地方公共団体金融機構
公共下水道	平成28年 5月26日	78,200,000	3,053,541	3,053,541	75,146,459	0.2000	令和28年 3月20日	地方公共団体金融機構
公共下水道事業に係る 公営企業会計適用債	平成28年 5月31日	5,700,000	814,281	3,247,377	2,452,623	0.2000	令和 7年 3月31日	市中銀行以外
公共下水道	平成28年 9月29日	11,300,000	215,114	215,114	11,084,886	0.4000	令和28年 9月20日	地方公共団体金融機構
流域下水道	平成29年 3月30日	14,500,000	0	0	14,500,000	0.6000	令和29年 3月20日	地方公共団体金融機構
公共下水道事業に係る 公営企業会計適用債	平成29年 5月24日	10,900,000	1,357,380	4,061,987	6,838,013	0.2500	令和 9年 3月31日	市中銀行以外
公共下水道	平成29年 5月25日	95,800,000	0	0	95,800,000	0.6000	令和29年 3月20日	地方公共団体金融機構
公共下水道	平成30年 3月26日	78,400,000	0	0	78,400,000	0.6000	令和30年 3月20日	地方公共団体金融機構
流域下水道	平成30年 3月26日	13,400,000	0	0	13,400,000	0.6000	令和30年 3月20日	地方公共団体金融機構
公共下水道事業に係る 公営企業会計適用債	平成30年 3月30日	13,600,000	1,685,149	3,364,416	10,235,584	0.3500	令和10年 3月31日	市中銀行以外
公共下水道	平成31年 3月28日	83,200,000	0	0	83,200,000	0.5000	令和31年 3月20日	地方公共団体金融機構
流域下水道	平成31年 3月28日	35,200,000	0	0	35,200,000	0.5000	令和31年 3月20日	地方公共団体金融機構
公共下水道 (繰越分)	令和 1年11月28日	34,100,000	0	0	34,100,000	0.3000	令和31年 9月20日	地方公共団体金融機構
公共下水道	令和 2年 3月30日	180,700,000	0	0	180,700,000	0.3000	令和32年 3月20日	地方公共団体金融機構
流域下水道	令和 2年 3月30日	29,400,000	0	0	29,400,000	0.3000	令和32年 3月20日	地方公共団体金融機構
公共下水道 (繰越分)	令和 3年 3月30日	46,400,000	0	0	46,400,000	0.5000	令和33年 3月20日	地方公共団体金融機構

注記

I. 重要な会計方針

1 固定資産の減価償却の方法

(1) 有形固定資産

・減価償却の方法 定額法による。

・主な耐用年数

建物	8～50年	構築物	10～50年
機械及び装置	6～50年	車両運搬具	2年
工器具及び備品	5年		

(2) 無形固定資産

・減価償却の方法 定額法による。

・主な耐用年数

施設利用権 35年

(3) リース資産

・所有権移転ファイナンス・リース取引に係るリース資産の減価償却の方法
自己所有の固定資産に適用する減価償却方法と同一の方法による。

2 引当金の計上方法

(1) 退職給付引当金

退職手当組合に加入しており、「下水道職員の退職手当負担金に係る取扱いに関する覚書」に基づき、追加的な負担金は一般会計が負担するため、退職給付引当金は計上していない。

(2) 賞与引当金

職員の期末・勤勉手当の支給及びこれに係る法定福利費の支払いに備えるため、当年度末における支給（支払）見込額に基づき、当年度の負担に属する額を計上している。

(3) 貸倒引当金

債権の不納欠損による損失に備えるため、実績率等により回収不能見込額を計上している。
なお、破産更生債権等については別に区分した上で、個別に回収可能性を検討し、回収不能見込額を計上している。

3 消費税及び地方消費税の会計処理

消費税及び地方消費税の会計処理は税抜方式によって行っている。

II. キャッシュ・フロー計算書等関連

重要な非資金取引

・民間開発等に係る下水道管等の受贈財産及び有形固定資産の額111,848,000円を計上している。

III. 貸借対照表等関連

1 企業債の償還に係る他会計の負担

貸借対照表に計上されている企業債（当該年度末日の翌日から起算して1年以内に償還予定のものも含む。）のうち、他会計が負担すると見込まれる額は1,382,289,600円である。

2 直接法により減価償却した無形固定資産に係る長期前受金収益化累計額は、20,095,086円である。

3 賞与引当金の取崩し

令和元年度において、期末・勤勉手当及びこれに係る法定福利費の支出に際し、賞与引当金3,316,581円を取り崩した。

IV. セグメント情報の開示

公共下水道事業のみの単一セグメントのため、記載(報告)を省略している。

V. リース契約により使用する固定資産

1 リース取引の処理方法

ファイナンス・リース取引については、通常の売買取引に係る方法に準じた会計処理を行っている。

リース期間が1年以内のファイナンス・リース取引については、通常の賃貸借取引に係る方法に準じた会計処理を行っている。

2 リース会計に係る特例措置

所有権移転外ファイナンス・リース取引については、通常の賃貸借取引に係る方法に準じた会計処理を行っている。

3 賃貸借処理を行っている所有権移転外ファイナンス・リース取引に係る未経過リース料相当額

1年内	198,000円
1年超	66,000円
計	264,000円

参 考 資 料

(令和3年度 播磨町下水道事業会計決算)

1 令和3年度 決算による原価計算

科 目	金 額 (円)	1 m ³ 当り 単 価 (円)	
汚 水 管 渠 費	16,857,460	5.57	
水 洗 便 所 普 及 促 進 費	58,000	0.02	
業 務 費	16,850,769	5.56	
総 係 費	24,721,319	8.16	
流域下水道維持管理負担金	121,120,903	39.99	
減 価 償 却 費 長期前受金等調整額	437,432,336 △ 247,058,422	62.85	
資 産 減 耗 費	0	0.00	
そ の 他 営 業 費 用	0	0.00	
営 業 外 費 用	77,907,921	25.72	
計	447,890,286	147.87	有収汚水量 3,028,852 m ³

2 令和3年度 有収汚水量 1 m³当りの費用構成

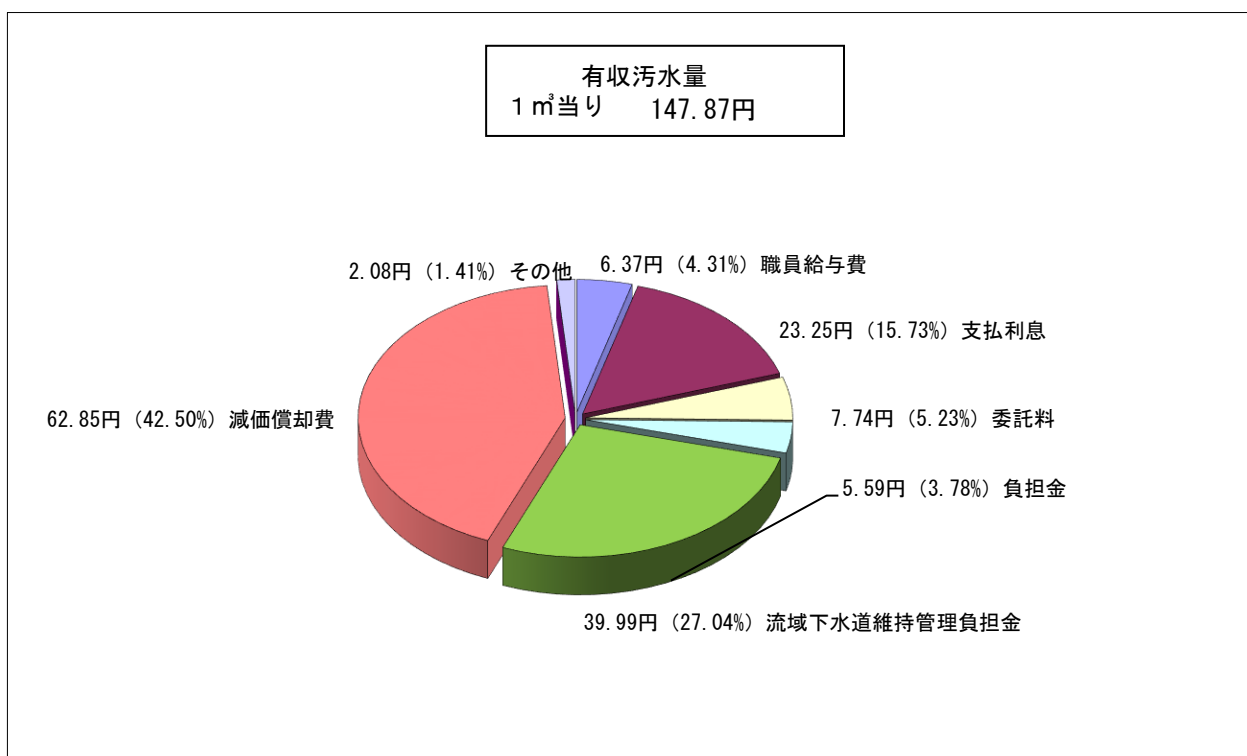

3 汚水処理原価及び使用料単価の推移

	29年度		30年度		元年度		2年度		3年度	
	円	%	円	%	円	%	円	%	円	%
職員給与費	—	—	11.13	7.45	11.15	7.36	6.17	4.12	6.37	4.31
支払利息	—	—	31.96	21.38	29.99	19.79	26.19	17.46	23.25	15.73
委託料	—	—	6.10	4.08	6.00	3.96	10.53	7.02	7.74	5.23
負担金	—	—	6.01	4.02	7.08	4.67	6.42	4.28	5.59	3.78
流域下水道維持管理負担金	—	—	37.92	25.37	37.76	24.92	37.30	24.87	39.99	27.04
減価償却費	—	—	53.00	35.45	53.40	35.24	63.00	42.00	62.85	42.50
資産減耗費	—	—	0.00	0.00	0.00	0.00	0.00	0.00	0.00	0.00
その他	—	—	3.36	2.25	6.15	4.06	0.38	0.25	2.08	1.41
汚水処理原価	—	—	149.48円	—	151.53円	—	149.99円	—	147.87円	—
使用料単価	—	—	111.70円	—	111.52円	—	110.25円	—	109.88円	—
充足率	—	—	74.73%	—	73.60%	—	73.50%	—	74.31%	—

令和3年度 下水道事業工事箇所

図面 番号	工 事 名	工 事 内 容
①	大中地区（第4工区）下水道管渠布設工事（繰越）	下水道本管 ϕ 200 L= 196.0 m 楕円人孔 ϕ 900-600 2箇所 1号人孔 ϕ 900 3箇所 公共汚水柵 11箇所 キャップ止め 1箇所
②	東野添地区（第2工区）下水道管渠布設工事	下水道本管 ϕ 200 L= 102.0 m 1号人孔 ϕ 900 2箇所 公共汚水柵 2箇所
③	新島内排水管修繕工事	断面修復工 0.9 m ³ ひび割れ補修工 52 m
④	大中地区（第4-2工区）下水道管渠布設工事	下水道本管 ϕ 200 L= 193.0 m 楕円人孔 4箇所 小口径人孔 4箇所 公共汚水柵 8箇所 取付管設置 1箇所

④大中地区（第4-2工区）下水道管渠布設工事

①大中地区（第4工区）下水道管渠布設工事（繰越）

③新島内排水管修繕工事

②東野添地区（第2工区）下水道管渠布設工事

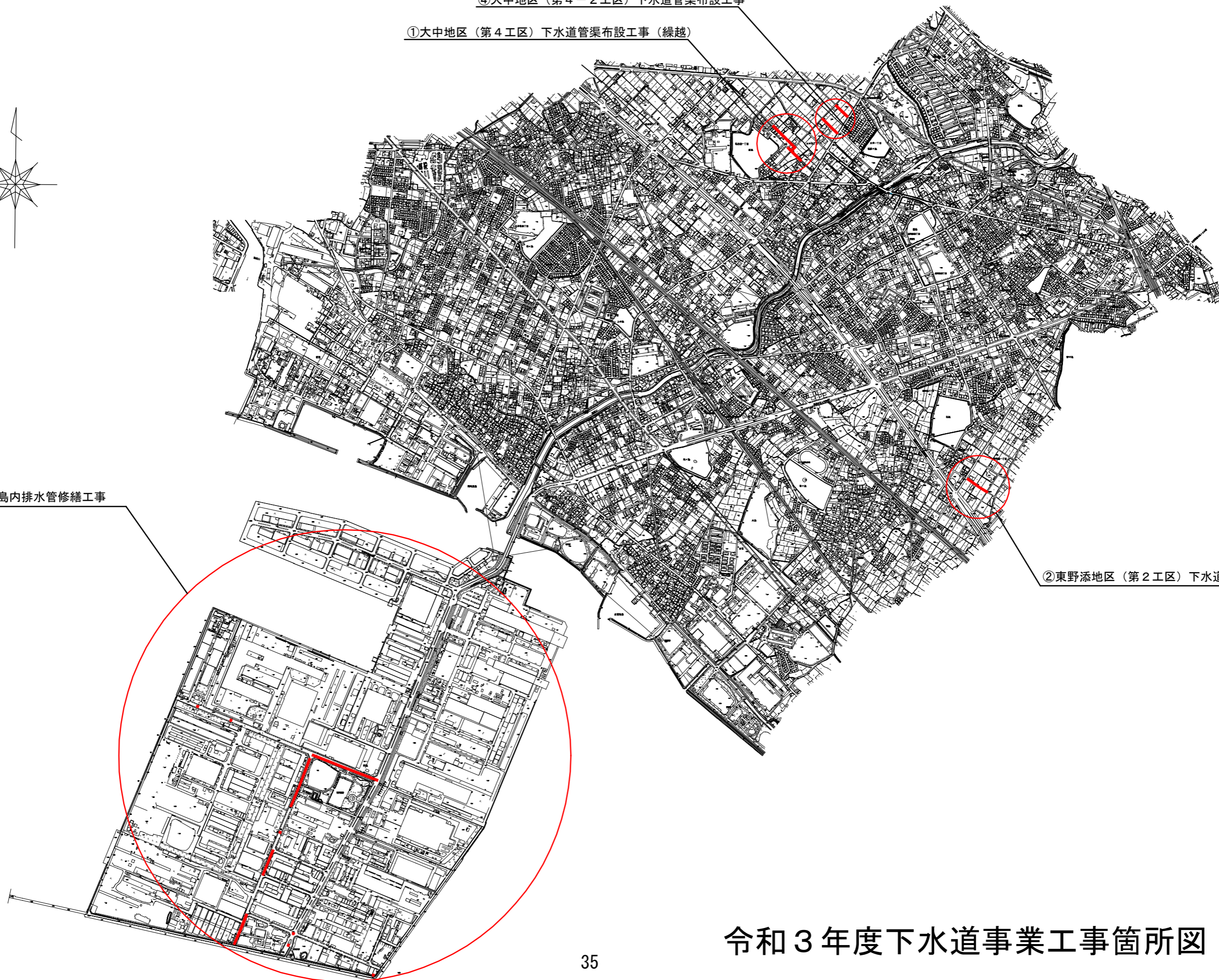
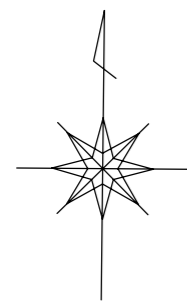

令和3年度下水道事業工事箇所図