

令和2年度

播磨町下水道事業会計決算書

自 令和 2 年 4 月 1 日
至 令和 3 年 3 月 3 1 日

目 次

1.	令和2年度	播磨町下水道事業決算報告書	1
2.	令和2年度	播磨町下水道事業損益計算書	5
3.	令和2年度	播磨町下水道事業剰余金計算書	7
4.	令和2年度	播磨町下水道事業貸借対照表	9
5.	付属書類		
	(1)	令和2年度 播磨町下水道事業報告書	11
	(2)	令和2年度 キャッシュ・フロー計算書	18
	(3)	令和2年度 播磨町下水道事業収益費用明細書	19
	(4)	令和2年度 固定資産明細書	22
	(5)	令和2年度 企業債明細書	23
6.	注 記		29
7.	参考資料		
	1	令和2年度 決算による原価計算	31
	2	令和2年度 有収汚水量 1 m ³ 当りの費用構成	32
	3	汚水処理原価及び使用料単価の推移	32
	4	令和2年度 下水道事業工事箇所	33
	5	令和2年度 下水道事業工事箇所図	34

令和2年度 播磨町

(1) 収益的収入及び支出

収 入

区 分	予 算 額		
	当 算 初 額	補 算 正 額	地方公営企業法第24条第3項の規定による支出額に係る財源充当額
第1款 下水道事業収益	971,950,000	△ 4,400,000	0
第1項 営業収益	498,111,000	△ 4,400,000	0
第2項 営業外収益	473,839,000	0	0
第3項 特別利益	0	0	0

支 出

区 分	予 算 額				
	当 算 初 額	補 算 正 額	予 備 費 額	流 用 額	地方公営企業法第24条第3項の規定による支出額
第1款 下水道事業費用	935,614,000	△ 44,487,000	0	0	0
第1項 営業費用	816,079,000	△ 37,087,000	0	0	0
第2項 営業外費用	118,435,000	△ 7,400,000	0	0	0
第3項 特別損失	100,000	0	0	25,000	0
第4項 予備費	1,000,000	0	0	△ 25,000	0

下水道事業決算報告書

(単位 円)

合計	決算額	予算額に比べ 決算額の増減	備考
967,550,000	961,840,936	△ 5,709,064	(内仮受消費税及び地方消費税 33,871,443)
493,711,000	483,275,087	△ 10,435,913	(内仮受消費税及び地方消費税 33,308,568)
473,839,000	472,381,669	△ 1,457,331	(内仮受消費税及び地方消費税 677)
0	6,184,180	6,184,180	(内仮受消費税及び地方消費税 562,198)

(単位 円)

小計	地方公営企業法 第26条第2項の 規定による繰越額	合計	決算額	地方公営企業法 第26条第2項の 規定による繰越額	不用額	備考
891,127,000	0	891,127,000	869,742,145	0	21,384,855	(内仮払消費税及び地方消費税 17,199,839)
778,992,000	0	778,992,000	764,204,972	0	14,787,028	(内仮払消費税及び地方消費税 17,188,666)
111,035,000	0	111,035,000	105,413,143	0	5,621,857	(内仮払消費税及び地方消費税 528)
125,000	0	125,000	124,030	0	970	(内仮払消費税及び地方消費税 10,645)
975,000	0	975,000	0	0	975,000	

(2) 資本的収入及び支出

収 入

区 分	予 算 額			
	当 算 初 額	補 算 正 額	小 計	地方公営企業法第26条の規定による繰越額に係る財源充当額
第1款 資本的収入	517,885,000	0	517,885,000	88,600,000
第1項 企業債	189,100,000	0	189,100,000	48,100,000
第2項 負担金等	2,284,000	0	2,284,000	0
第3項 出資金	199,988,000	0	199,988,000	0
第4項 補助金	126,513,000	0	126,513,000	40,500,000

支 出

区 分	予 算 額					
	当 算 初 額	補 算 正 額	流 用 増 減 額	小 計	地方公営企業法第26条の規定による繰越額	継続費通次繰越額
第1款 資本的支出	784,971,000	△ 15,085,000	0	769,886,000	93,574,300	0
第1項 建設改良費	260,165,000	△ 15,085,000	0	245,080,000	93,574,300	0
第2項 企業債償還金	524,806,000	0	0	524,806,000	0	0

資本的収入額が資本的支出額に不足する額309,560,474円は、当年度分消費税及び地方消費税資本的収支調整額173,405,748円で補てんした。

(単位 円)

継続費通次繰越額 に係る財源充当額	合 計	決 算 額	予算額に比べ 決算額の増減	備 考
0	237,200,000	177,200,000	△ 60,000,000	
0	2,284,000	6,641,000	4,357,000	
0	199,988,000	163,194,073	△ 36,793,927	
0	167,013,000	164,223,990	△ 2,789,010	

(単位 円)

合 計	決 算 額	翌 年 度 繰 越 額			不 用 額	備 考
		地方公営企業法 第26条の規定 による繰越額	継続費通 次繰越額	合 計		
863,460,300	820,819,537	13,550,000	0	13,550,000	29,090,763	(内仮払消費税及び地方消費税 24,951,077)
338,654,300	296,090,198	13,550,000	0	13,550,000	29,014,102	(内仮払消費税及び地方消費税 24,951,077)
524,806,000	524,729,339	0	0	0	76,661	

24,951,077円、減債積立金45,498,556円、過年度分損益勘定留保資金65,705,093円、当年度分損益勘定留保資金

令和2年度 播磨町下水道事業会計損益計算書
(令和2年4月1日から令和3年3月31日まで)

(単位 円)

1 営業収益			
(1) 下水道使用料	334,337,718		
(2) 一般会計負担金	99,177,617		
(3) 受託事業収益	16,088,820		
(4) その他営業収益	<u>362,364</u>	449,966,519	
2 営業費用			
(1) 汚水管渠費	12,603,687		
(2) 雨水管渠費	3,122,749		
(3) 雨水ポンプ場費	11,877,894		
(4) 受託事業費	13,235,000		
(5) 水洗便所普及促進費	48,000		
(6) 業務費	19,365,422		
(7) 総係費	26,182,345		
(8) 流域下水道維持管理負担金	113,119,080		
(9) 減価償却費	532,397,453		
(10) 資産減耗費	15,064,676		
(11) その他営業費用	<u>0</u>	<u>747,016,306</u>	
営業損失			297,049,787
3 営業外収益			
(1) 受取利息及び配当金	1,111		
(2) 国庫補助金	19,000		
(3) 他会計補助金	137,455,412		
(4) 長期前受金戻入	334,752,186		
(5) 雑収益	<u>153,283</u>	472,380,992	
4 営業外費用			
(1) 支払利息及び企業債取扱諸費	100,646,615		
(2) その他営業外費用	<u>13,045,473</u>	<u>113,692,088</u>	<u>358,688,904</u>
経常利益			61,639,117
5 特別利益			
(1) 固定資産売却益	0		
(2) 過年度損益修正益	5,621,982		
(3) その他特別利益	<u>0</u>	5,621,982	
6 特別損失			
(1) 固定資産売却損	0		
(2) 過年度損益修正損	113,385		
(3) その他特別損失	<u>0</u>	<u>113,385</u>	<u>5,508,597</u>

当 年 度 純 利 益	67,147,714
前 年 度 繰 越 利 益 剰 余 金	0
その他未処分利益剰余金変動額	<u>45,498,556</u>
当年度未処分利益剰余金	<u><u>112,646,270</u></u>

令和2年度 播磨町
(令和2年4月1日から)

	資本金		資本剰余金		
	自己資本金	国庫補助金	負担金	他会計補助金	受贈財産評価額
前年度末残高	1,440,654,293	10,909,466	0	47,261,087	617,543
前年度処分額	47,690,368	0	0	0	0
議会の議決による処分	47,690,368	0	0	0	0
減債積立金の積立	0	0	0	0	0
建設改良積立金の積立	0	0	0	0	0
資本金への組入	47,690,368	0	0	0	0
処分後残高	1,488,344,661	10,909,466	0	47,261,087	617,543
当年度変動額	163,194,073	0	0	0	△ 3
減債積立金の取崩	0	0	0	0	0
建設改良積立金の取崩	0	0	0	0	0
非償却資産に係る資本剰余金の受入	0	0	0	0	△ 3
出資金の受入	163,194,073	0	0	0	0
当年度純利益	0	0	0	0	0
当年度末残高	1,651,538,734	10,909,466	0	47,261,087	617,540

令和2年度 播磨町下水道事業剰余金処分計算書(案)

	自己資本金	資本剰余金	未処分利益剰余金
当年度末残高	1,651,538,734	58,788,093	112,646,270
議会の議決による処分額	45,498,556	0	△ 112,646,270
減債積立金の積立	0	0	△ 67,147,714
建設改良積立金の積立	0	0	0
資本金へ組入	45,498,556	0	△ 45,498,556
処分後残高	1,697,037,290	58,788,093	(繰越利益剰余金) 0

下水道事業 剰余金計算書
令和3年3月31日まで

(単位 円)

剰 余 金					資 本 合 計
利 益 剰 余 金					
資本剰余金合計	減債積立金	建設改良積立金	未処分利益剰余金	利益剰余金合計	
58,788,096	0	0	93,188,924	93,188,924	1,592,631,313
0	45,498,556	0	△ 93,188,924	△ 47,690,368	0
0	45,498,556	0	△ 93,188,924	△ 47,690,368	0
0	45,498,556	0	△ 45,498,556	0	0
0	0	0	0	0	0
0	0	0	△ 47,690,368	△ 47,690,368	0
58,788,096	45,498,556	0	(繰越利益剰余金) 0	45,498,556	1,592,631,313
△ 3	△ 45,498,556	0	112,646,270	67,147,714	230,341,784
0	△ 45,498,556	0	45,498,556	0	0
0	0	0	0	0	0
△ 3	0	0	0	0	△ 3
0	0	0	0	0	163,194,073
0	0	0	67,147,714	67,147,714	67,147,714
58,788,093	0	0	(当年度未処分利益剰余金) 112,646,270	112,646,270	1,822,973,097

令和2年度 播磨町下水道事業貸借対照表
(令和3年3月31日)

(単位 円)

資 産 の 部			
1	固 定 資 産		
(1)	有 形 固 定 資 産		
イ	土 地	108,837,225	
ロ	建 物	90,127,910	
	減 価 償 却 累 計 額	10,788,675	79,339,235
ハ	構 築 物	13,957,854,191	
	減 価 償 却 累 計 額	1,308,442,867	12,649,411,324
ニ	機 械 及 び 装 置	474,949,415	
	減 価 償 却 累 計 額	10,459,590	464,489,825
ホ	車 両 運 搬 具	52,600	
	減 価 償 却 累 計 額	49,970	2,630
ヘ	工 器 具 備 品	184,394	
	減 価 償 却 累 計 額	33,148	151,246
ト	リ ー ス 資 産	1,666,132	
	減 価 償 却 累 計 額	1,124,640	541,492
チ	そ の 他 有 形 固 定 資 産	0	
	減 価 償 却 累 計 額	0	0
リ	建 設 仮 勘 定	9,550,670	
	有 形 固 定 資 産 合 計		13,312,323,647
(2)	無 形 固 定 資 産		
イ	借 地 権	0	
ロ	地 上 権	0	
ハ	施 設 利 用 権	1,005,753,281	
ニ	リ ー ス 資 産	0	
ホ	そ の 他 無 形 固 定 資 産	0	
	無 形 固 定 資 産 合 計		1,005,753,281
(3)	投 資		
イ	投 資 有 価 証 券	0	
ロ	預 託 金	8,190	
ハ	そ の 他 投 資 金	0	
	貸 倒 引 当 金	0	0
	投 資 合 計		8,190
	固 定 資 産 合 計		14,318,085,118
2	流 動 資 産		
(1)	現 金 預 金	276,125,293	
(2)	未 収 金	75,741,980	
	貸 倒 引 当 金	1,284,170	74,457,810
(3)	前 払 金	0	
(4)	そ の 他 流 動 資 産	0	
	流 動 資 産 合 計		350,583,103
	資 産 合 計		14,668,668,221

(単位 円)

負債の部

3 固定負債			
(1) 企業債			
イ 建設改良企業債	4,719,420,998		
ロ その他企業債	<u>0</u>		
企業債合計		4,719,420,998	
(2) リース債務		<u>0</u>	
固定負債合計			4,719,420,998
4 流動負債			
(1) 一時借入金			0
(2) 企業債			
イ 建設改良企業債	514,508,717		
ロ その他企業債	<u>0</u>		
企業債合計		514,508,717	
(3) リース債務		427,803	
(4) 未払金		181,259,596	
(5) 引当金		3,316,581	
(6) その他流動負債		<u>57,210,738</u>	
流動負債合計			756,723,435
5 繰延収益			
(1) 長期前受金		8,356,501,419	
(2) 長期前受金収益化累計額		<u>986,950,728</u>	
繰延収益合計			7,369,550,691
負債合計			<u>12,845,695,124</u>

資本の部

6 資本金			
(1) 自己資本金			
イ 固有資本金		971,538,099	
ロ 繰入資本金		632,310,267	
ハ 組入資本金		<u>47,690,368</u>	
資本金合計			1,651,538,734
7 剰余金			
(1) 資本剰余金			
イ 国庫補助金	10,909,466		
ロ 受益者負担金	0		
ハ 他会計補助金	47,261,087		
ニ 受贈財産評価額	617,540		
ホ 寄付金	0		
ヘ その他資本剰余金	<u>0</u>		
資本剰余金合計		58,788,093	
(2) 利益剰余金			
イ 減債積立金	0		
ロ 建設改良積立金	0		
ハ 当年度未処分利益剰余金	<u>112,646,270</u>		
利益剰余金合計		<u>112,646,270</u>	
剰余金合計			171,434,363
資本合計			<u>1,822,973,097</u>
負債資本合計			<u>14,668,668,221</u>

付 属 書 類

令和2年度 播磨町下水道事業報告書

1 概況

(1) 総括事項

本年度の下水道の業務状況については、接続戸数が前年比で292戸（2.1%）増の13,913戸、水洗化人口は334人（1.1%）増の31,600人となりました。

なお、年間有収汚水量は、77,025m³（2.6%）増の3,032,594m³となっており、水洗化人口の増加とコロナ禍における巣ごもりによる一般家庭での水需要の増加の影響により微増となっています。ただし、これは一過性のものとも考えられるため、今後の有収汚水量の動向については注視していく必要があります。

汚水管渠工事については、古宮地区（第3工区）下水道管渠布設工事、本荘地区（第63-3工区）下水道管渠布設工事、本荘地区（第63-3工区）下水道管渠布設工事（その2）、大中地区（第4工区）下水道管渠布設工事などを行いました。

なお、大中地区（第4工区）下水道管渠布設工事については次年度に繰り越しています。

雨水管渠工事については、前年度からの繰越工事である令和元年度古宮第2-1雨水幹線整備工事（その3）を行いました。

雨水ポンプ場施設関連については、本荘雨水ポンプ場の老朽化に伴う改築更新工事を、日本下水道事業団に委託し行いました。なお、当該工事は、当年度で完了となります。

経営状況（税抜）については、総収益が927,969,493円に対して、総費用が860,821,779円で、当年度純利益67,147,714円を計上しました。

下水道事業収益の主なものは、下水道使用料334,337,718円（36.0%）、長期前受金戻入[※注]334,752,186円（36.1%）、一般会計負担金99,177,617円（10.7%）、他会計補助金137,455,412円（14.8%）で、収益全体の97.6%を占めています。

一方、下水道事業費用の主なものは、減価償却費532,397,453円（61.8%）、支払利息及び企業債取扱諸費100,646,615円（11.7%）、職員給与費26,966,148円（3.1%）、流域下水道維持管理負担金113,119,080円（13.1%）で費用全体の89.7%を占めています。

以上の結果、汚水処理単価は110.25円、汚水処理原価は149.99円になりました。

資本的収支（税込）については、総収入額が511,259,063円に対して、支出は建設改良費が296,090,198円、企業債償還金524,729,339円で総支出額820,819,537円となりました。

なお、不足する309,560,474円については、当年度分消費税及び地方消費税資本的収支調整額24,951,077円、減債積立金45,498,556円、過年度分損益勘定留保資金65,705,093円、当年度分損益勘定留保資金173,405,748円で補てんしました。

以上が令和2年度における経営並びに事業実施の概要であります。今後におきましても生活環境の改善、公共用水域の水質保全及び浸水被害の防止を図るため、効率的な事業運営に取り組み、公共の福祉の増進に努めます。

[※注]

地方公営企業会計制度の見直しにより、償却資産の取得又は改良に伴い交付される補助金等については、「長期前受金」として負債（繰延収益）に計上した上で、減価償却見合い分を「長期前受金戻入」として順次収益化する。（地方公営企業法施行令第26条、地方公営企業法施行規則第21条）

(2) 職員に関する事項

イ 組織

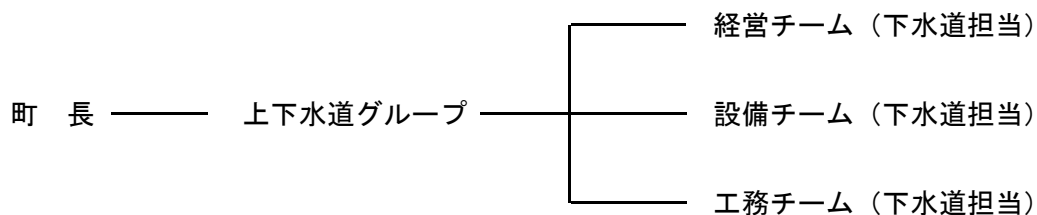

ロ 職員数（下水道関係）（令和3年3月31日現在）

リーダー	2名	リーダー補佐	1名
		主査	1名
		主事・技師	1名
任期付任用職員	1名		

(3) 議会議決事項

付議議会	議案番号	提出年月日	議決年月日	件名
令和2年6月定例会	報告第3号	R02.06.02	R02.06.02 報告	令和元年度下水道事業会計予算繰越計算書報告の件
令和2年9月定例会	議案第64号	R02.09.01	R02.09.01 原案可決	令和2年度播磨町下水道事業会計補正予算（第1号）
	議案第66号	R02.09.01	R02.09.17 原案可決及び認定	令和元年度播磨町下水道事業会計利益の処分及び決算認定の件
令和3年3月定例会	議案第23号	R03.03.02	R03.03.03 原案可決	令和2年度播磨町下水道事業会計補正予算（第2号）
	議案第30号	R03.03.02	R03.03.19 原案可決	令和3年度播磨町下水道事業会計予算

2. 工 事

(1) 建設工事の概況

(単位 円)

工事 番号	工 事 名	契 約 先	着 手 年月日	完 成 年月日	請負金額	工 事 内 容
1	令和元年度古宮第2-1雨水幹線整備工事(その3)(繰越)	(株)マルヤマ建設	R01.10.30	R02.04.30	40,658,200	ボックスカルバート工 L= 89.0 m 自由勾配側溝 L= 65.0 m
2	古宮地区(第3工区)下水道管渠布設工事	(株)藤本組	R02.07.31	R02.11.18	14,323,100	下水道本管 φ200 139.0 m 楕円人孔 φ900-600 2箇所 1号人孔 φ900 2箇所 小口径人孔 φ300 1箇所 公共汚水樹 φ200 6箇所
3	本荘地区(第63-3工区)下水道管渠布設工事	(株)藤本組	R02.06.30	R02.11.25	16,041,300	下水道本管 φ200 146.0 m 1号人孔 φ900 8箇所 小口径人孔 φ300 2箇所 公共汚水樹 φ200 3箇所
4	本荘地区(第63-3工区)下水道管渠布設工事(その2)	藤沢産業(株)	R02.10.07	R03.03.16	1,368,400	下水道本管 φ150 21.0 m 小口径人孔 φ300 2箇所 公共汚水樹 φ200 1箇所
5	大中地区(第4工区)下水道管渠布設工事(繰越)	建部工業(株)	R02.12.26	-	19,250,000	下水道本管 φ200 198.0 m 楕円人孔 φ900-600 2箇所 1号人孔 φ900 3箇所 公共汚水樹 φ200 11箇所
6	令和元年度播磨町本荘雨水ポンプ場の建設工事委託に関する協定(令和元年度-令和2年度分)(繰越)	日本下水道事業団	R01.08.27	R03.03.24	237,710,000	電気設備工事 1式 土木工事(更新) 1式 機械設備工事(更新) 1式 建築工事(更新) 1式
7	新島内排水管渠調査業務委託	(有)淡路環境	R02.09.01	R03.03.19	14,467,200	本管TV調査工 1230.0 m 管渠内洗浄工 370.0 m 人孔目視調査工 76箇所 本管潜行目視調査工φ1500以上 1570.0 m 本管潜行目視調査工φ1500未満 2840.0 m 高圧洗浄車清掃工 892.0 m 吸引車清掃工 448.0 m

3 業 務

(1) 業 務 量

区 分	令和 1 年度	令和 2 年度	前 年 度 比	
			増 減	伸率(%)
年度末行政区域内人口 (人)	34,505	34,709	204	100.6
年度末処理区域内人口 (人)	33,807	34,048	241	100.7
普 及 率 (%)	98.0	98.1	0.1	100.1
年度末水洗化人口 (人)	31,266	31,600	334	101.1
年度末接続戸数 (戸)	13,621	13,913	292	102.1
水 洗 化 率 (%)	92.5	92.8	0.3	100.3
年度末全体計画面積 (ha)	598.0	598.0	0	100.0
年度末供用面積 (ha)	508.3	509.2	0.9	100.2
年間処理水量 (m ³)	3,140,431	3,270,094	129,663	104.1
一日平均処理水量 (m ³)	8,580	8,959	379	104.4
年間有収汚水量 (m ³)	2,955,569	3,032,594	77,025	102.6
一日平均有収汚水量 (m ³)	8,075	8,308	233	102.9
年間有収汚水量率 (%)	94.1	92.7	△ 1.4	98.5

(2) 事業収入に関する事項

区 分	令和 1 年度		令和 2 年度		前 年 度 比	
	金額(円)	比率(%)	金額(円)	比率(%)	金額(円)	伸率(%)
営業収益	440,677,280	48.0	449,966,519	48.5	9,289,239	102.1
下水道使用料	329,607,295	35.9	334,337,718	36.0	4,730,423	101.4
一般会計負担金	109,908,715	12.0	99,177,617	10.7	△ 10,731,098	90.2
受託事業収益	116,270	0.0	16,088,820	1.7	15,972,550	13,837.5
その他営業収益	1,045,000	0.1	362,364	0.1	△ 682,636	34.7
営業外収益	475,699,041	51.8	472,380,992	50.9	△ 3,318,049	99.3
受取利息及び配当金	6,175	0.0	1,111	0.0	△ 5,064	18.0
国庫補助金	39,000	0.0	19,000	0.0	△ 20,000	48.7
他会計補助金	139,473,286	15.2	137,455,412	14.8	△ 2,017,874	98.6
長期前受金戻入	336,104,699	36.6	334,752,186	36.1	△ 1,352,513	99.6
雑 収 益	75,881	0.0	153,283	0.0	77,402	202.0
特別利益	1,976,721	0.2	5,621,982	0.6	3,645,261	284.4
固定資産売却益	0	-	0	-	0	-
過年度損益修正益	1,976,721	0.2	5,621,982	0.6	3,645,261	284.4
その他特別利益	0	-	0	-	0	-
計	918,353,042	100.0	927,969,493	100.0	9,616,451	101.0

(3) 事業費に関する事項

区 分	令和 1 年度		令和 2 年度		前 年 度 比	
	金 額 (円)	比率(%)	金 額 (円)	比率(%)	金 額 (円)	伸率(%)
営 業 費 用	743,698,256	85.3	747,016,306	86.7	3,318,050	100.4
汚 水 管 渠 費	18,282,497	2.1	12,603,687	1.5	△ 5,678,810	68.9
雨 水 管 渠 費	3,884,619	0.4	3,122,749	0.4	△ 761,870	80.4
雨 水 ポ ン プ 場 費	11,789,853	1.4	11,877,894	1.4	88,041	100.7
受 託 事 業 費	94,000	0.0	13,235,000	1.5	13,141,000	14,079.8
水 洗 便 所 普 及 促 進 費	132,000	0.1	48,000	0.0	△ 84,000	36.4
業 務 費	20,827,007	2.4	19,365,422	2.2	△ 1,461,585	93.0
総 係 費	33,593,389	3.8	26,182,345	3.0	△ 7,411,044	77.9
流域下水道維持管理負担金	111,599,989	12.8	113,119,080	13.1	1,519,091	101.4
減 価 償 却 費	543,494,902	62.3	532,397,453	61.8	△ 11,097,449	98.0
資 産 減 耗 費	0	-	15,064,676	1.8	15,064,676	皆増
そ の 他 営 業 費 用	0	-	0	-	0	-
営 業 外 費 用	129,082,790	14.7	113,692,088	13.2	△ 15,390,702	88.1
支払利息及び企業債取扱諸費	112,115,701	12.8	100,646,615	11.7	△ 11,469,086	89.8
そ の 他 営 業 外 費 用	16,967,089	1.9	13,045,473	1.5	△ 3,921,616	76.9
特 別 損 失	73,440	0.0	113,385	0.1	39,945	154.4
固 定 資 産 売 却 損	0	-	0	-	0	-
過 年 度 損 益 修 正 損	73,440	0.0	113,385	0.1	39,945	154.4
そ の 他 特 別 損 失	0	-	0	-	0	-
計	872,854,486	100.0	860,821,779	100.0	△ 12,032,707	98.6

4 会 計

(1) 重要契約の要旨 (1,000,000円以上)

(単位 円)

着手年月日	完成年月日	契約金額	契約の内容	契約の相手方
R01.10.30	R02.04.30	40,658,200	令和元年度古宮第2-1雨水幹線整備工事(その3)(繰越)	(株)マルヤマ建設
R02.07.31	R02.11.18	14,323,100	古宮地区(第3工区)下水道管渠布設工事	(株)藤本組
R02.06.30	R02.11.25	16,041,300	本荘地区(第63-3工区)下水道管渠布設工事	(株)藤本組
R02.10.07	R03.03.16	1,368,400	本荘地区(第63-3工区)下水道管渠布設工事(その2)	藤沢産業(株)
R02.12.26	-	19,250,000	大中地区(第4工区)下水道管渠布設工事(繰越)	建部工業(株)
R01.08.27	R03.03.24	237,710,000	令和元年度播磨町本荘雨水ポンプ場の建設工事委託に関する協定(令和元年度-令和2年度分)(繰越)	日本下水道事業団
R02.09.01	R03.03.19	14,467,200	新島内排水管渠調査業務委託	(有)淡路環境
R02.09.01	R03.01.25	8,982,600	公共下水道点検・調査業務委託	管清工業(株) 神戸営業所
R03.02.18	R03.03.24	1,362,240	二子・南大中・東本荘地内下水道施設緊急修繕委託	(有)淡路環境
R02.07.02	R03.02.26	4,673,900	令和2年度播磨町公共下水道台帳整備業務委託	(株)かんこう 神戸支店
R02.08.12	R03.03.26	2,299,000	播磨町流域関連公共下水道事業計画及び都市計画変更業務	(株)協和コンサルタンツ 兵庫営業所

(2) 企業債及び一時借入金の概況

イ 企業債

(単位 円)

前年度末残高	本年度借入高	本年度償還高	本年度末残高	備考
5,581,459,054	177,200,000	524,729,339	5,233,929,715	

ロ 一時借入金

該当事項なし

5 その他

(1) 決算日後に生じた企業の状況に関する重要な事実

該当事項なし

(2) 一般会計負担金等の使途について

【収益的収入】

イ 一般会計負担金（営業収益）99,177,617円については、委託料等（課税仕入れ）に6,991,510円（特定収入）、減価償却費、企業債利息、職員給与費等に92,186,107円（特定収入以外）それぞれ充当した。

ロ 受託事業収益（営業収益）16,088,820円については、委託料等（課税仕入れ）に14,697,620円（特定収入）、職員給与費等に1,391,200円（特定収入以外）それぞれ充当した。

ハ 国庫補助金（営業外収益）19,000円については、補助交付金に全額（特定収入以外）充当した。

ニ 他会計補助金（営業外収益）137,455,412円については、減価償却費、企業債利息等に全額（特定収入以外）充当した。

ホ 雑収益（営業外収益）92,260円については、職員給与費に全額（特定収入以外）充当した。

【資本的収入】

イ 負担金（受益者負担金）6,641,000円については、工事請負費等（課税仕入れ）に全額（特定収入）充当した。

ロ 補助金（国庫補助金）82,400,000円については、工事請負費等（課税仕入れ）に全額（特定収入）充当した。

ハ 補助金（他会計補助金）81,823,990円については、課税仕入れのための企業債償還金に60,731,625円（特定収入）、課税仕入れ以外のための企業債償還金に21,092,365円（特定収入以外）それぞれ充当した。

令和2年度 播磨町下水道事業キャッシュ・フロー計算書

(令和2年4月1日から令和3年3月31日まで)

(単位 円)

1	業務活動によるキャッシュ・フロー	
	当年度純利益	67,147,714
	減価償却費	532,397,453
	固定資産除却費	15,064,676
	賞与引当金の減少額	△ 338,349
	貸倒引当金の減少額	△ 418,240
	長期前受金戻入額	△ 334,752,186
	受取利息及び配当金	△ 1,111
	支払利息及び企業債取扱諸費	100,646,615
	未収金の増加額	△ 21,418,987
	破産更生債権等の減少額	4,570
	未払金の増加額	7,999,869
	前払金の減少額	3,874,000
	その他流動負債の増加額	20,167,570
	小計	390,373,594
	受取利息及び配当金	1,111
	支払利息及び企業債取扱諸費	△ 100,646,615
	業務活動によるキャッシュ・フロー①	289,728,090
2	投資活動によるキャッシュ・フロー	
	固定資産の取得による支出	△ 303,812,187
	国庫補助金・負担金等による収入	170,864,990
	投資活動によるキャッシュ・フロー②	△ 132,947,197
3	財務活動によるキャッシュ・フロー	
	建設改良費等の財源に充てるための企業債による収入	177,200,000
	建設改良費等の財源に充てるための企業債の償還による支出	△ 524,729,339
	リース債務の支払	△ 462,020
	出資による収入	163,194,073
	財務活動によるキャッシュ・フロー③	△ 184,797,286
	資金減少額 ④=①+②+③	△ 28,016,393
	資金期首残高	304,141,686
	資金期末残高	276,125,293

令和2年度 収益費用明細書

播磨町下水道事業会計

款	項	目	節	金額	備考		
下水道事業収益				927,969,493	円		
	営業収益				449,966,519		
		下水道使用料			334,337,718		
				下水道使用料		334,337,718	
		一般会計負担金			99,177,617		
				雨水処理負担金		99,177,617	
		受託事業収益			16,088,820		
				受託事業収益		16,088,820	
		その他営業収益			362,364		
				手数料		335,000	
				雑収益		27,364	
	営業外収益				472,380,992		
		受取利息及び配当金			1,111		
				預金利息		1,111	
		補助金			19,000		
				国庫補助金		19,000	
		他会計補助金			137,455,412		
				他会計補助金		137,455,412	
		長期前受金戻入			334,752,186		
				受贈財産評価額長期前受金戻入		45,107,441	
				国庫補助金長期前受金戻入		108,095,625	
				他会計補助金長期前受金戻入		166,579,295	
				受益者負担金長期前受金戻入		14,969,825	
		雑収益			153,283		
			雑収益		153,283		
	特別利益				5,621,982		
		過年度損益修正益			5,621,982		
			過年度損益修正益		5,621,982		
合 計				927,969,493			

令和2年度 収益費用明細書

播磨町下水道事業会計

款	項	目	節	金額	備考
下水道事業費用				円	
				860,821,779	
	営業費用			747,016,306	
		污水管渠費		12,603,687	
			備消耗品費	181,636	
			通信運搬費	52,471	
			委託料	12,019,880	
			修繕費	346,000	
			雑費	3,700	
		雨水管渠費		3,122,749	
			備消耗品費	9,465	
			光熱水費	179,801	
			委託料	1,191,818	
			使用料等賃借料	174,400	
			修繕費	1,502,265	
			補助交付金	65,000	
		雨水ポンプ場費		11,877,894	
			給料	4,245,000	
			手当	1,442,358	
			法定福利費	1,850,201	
			光熱水費	52,963	
			通信運搬費	46,689	
			委託料	2,646,554	
			手数料	3,300	
			保険料	159,274	
			動力費	715,455	
			賞与引当金繰入額	716,100	
		受託事業費		13,235,000	
			委託料	13,152,000	
			修繕費	83,000	
		水洗便所普及促進費		48,000	
			補助交付金	48,000	
		業務費		19,365,422	
			通信運搬費	60,126	
			手数料	296	
			負担金	19,305,000	

令和2年度 収益費用明細書

播磨町下水道事業会計

款	項	目	節	金額	備考
		総係費		26,182,345	
			給料	9,287,058	
			手当	3,959,448	
			法定福利費	4,034,862	
			旅費	6,255	
			備消耗品費	222,718	
			委託料	6,759,000	
			手数料	86,100	
			修繕費	53,532	
			負担金	154,430	
			研修費	1,818	
			厚生福利費	42,270	
			保険料	63,520	
			公課費	8,200	
			雑費	72,013	
			賞与引当金繰入額	1,431,121	
		流域下水道維持管理負担金		113,119,080	
			流域下水道維持管理負担金	113,119,080	
		減価償却費		532,397,453	
			有形固定資産減価償却費	442,929,778	
			無形固定資産減価償却費	89,092,795	
			所有権移転リース資産減価償却費	374,880	
		資産減耗費		15,064,676	
			固定資産除却費	15,064,676	
	営業外費用			113,692,088	
		支払利息及び企業債取扱諸費		100,646,615	
			企業債利息	100,640,011	
			リース支払利息	6,604	
		雑支出		13,045,473	
			その他雑支出	13,045,473	
	特別損失			113,385	
		過年度損益修正損		113,385	
			過年度損益修正損	113,385	
合計				860,821,779	

令和2年度 固定資産明細書

(単位 円)

(1) 有形固定資産明細書

資産の種類	年度当初 現在高	当年度 増加額	当年度 減少額	年度末 現在高	減価額		累計額		年度末 償却未済高	備考
					当年度増加額	当年度減少額	累計	累計		
土地	108,837,228	0	3	108,837,225	0	0	0	0	108,837,225	
建物	90,674,323	0	546,413	90,127,910	3,036,271	491,776	10,788,675	10,788,675	79,339,235	
構築物	13,775,375,494	182,478,697	0	13,957,854,191	439,099,265	0	1,308,442,867	1,308,442,867	12,649,411,324	
機械及び装置	52,445,201	457,451,853	34,947,639	474,949,415	789,872	19,938,218	10,459,590	10,459,590	464,489,825	
車両運搬具	52,600	0	0	52,600	2,630	0	49,970	49,970	2,630	
工器具備品	41,084	149,500	6,190	184,394	1,740	5,572	33,148	33,148	151,246	
リース資産	1,666,132	0	0	1,666,132	374,880	0	1,124,640	1,124,640	541,492	
建設仮勘定	361,587,295	9,550,670	361,587,295	9,550,670	0	0	0	0	9,550,670	
合計	14,390,679,357	649,630,720	397,087,540	14,643,222,537	443,304,658	20,435,566	1,330,898,890	1,330,898,890	13,312,323,647	

(2) 無形固定資産明細書

資産の種類	年度当初 現在高	当年度 増加額	当年度 減少額	年度末 減価償却高 現在高	備考
施設利用権	1,070,497,800	24,348,276	0	89,092,795 1,005,753,281	
合計	1,070,497,800	24,348,276	0	89,092,795 1,005,753,281	

令和2年度 企業債明細書

播磨町下水道事業会計

(単位 円)

種 類	発行年月日	発行総額	償 還 額		未償還額	利率%	償還終期	借 入 先
			当期償還額	償還累計額				
公共下水道・一般	平成 5年 5月20日	44,900,000	3,050,373	44,900,000	0	4.5000	令和 3年 3月20日	公営企業金融公庫
公共下水道・一般	平成 5年 5月20日	28,000,000	1,893,803	28,000,000	0	4.4500	令和 3年 3月20日	公営企業金融公庫
流域下水道	平成 5年 5月20日	24,300,000	1,650,870	24,300,000	0	4.5000	令和 3年 3月20日	公営企業金融公庫
公共下水道・一般	平成 5年 5月28日	176,000,000	10,361,171	153,874,437	22,125,563	4.4000	令和 5年 3月25日	資金運用部
流域下水道事業	平成 5年 5月28日	80,900,000	4,762,607	70,729,784	10,170,216	4.4000	令和 5年 3月25日	資金運用部
公共下水道・一般分	平成 6年 5月20日	56,900,000	3,668,199	53,068,625	3,831,375	4.4000	令和 4年 3月20日	公営企業金融公庫
公共下水道・一般	平成 6年 5月20日	46,000,000	2,953,735	42,916,380	3,083,620	4.3500	令和 4年 3月20日	公営企業金融公庫
流域下水道	平成 6年 5月20日	66,500,000	3,723,264	54,330,840	12,169,160	4.3000	令和 6年 3月25日	資金運用部
流域下水道	平成 6年 5月20日	37,300,000	2,404,636	34,788,396	2,511,604	4.4000	令和 4年 3月20日	公営企業金融公庫
公共下水道（一般）	平成 7年 2月28日	121,600,000	6,808,970	95,145,630	26,454,370	4.6500	令和 6年 9月25日	資金運用部
公共下水道（一般）	平成 7年 2月28日	205,800,000	11,523,734	161,027,720	44,772,280	4.6500	令和 6年 9月30日	簡保資金
公共下水道（一般）	平成 7年 2月28日	47,900,000	3,100,538	42,967,547	4,932,453	4.7500	令和 4年 9月20日	公営企業金融公庫
流域下水道	平成 7年 5月19日	132,900,000	6,946,705	102,305,944	30,594,056	3.8500	令和 7年 3月25日	資金運用部
流域下水道	平成 7年 5月22日	69,700,000	4,167,457	60,859,734	8,840,266	3.9500	令和 5年 3月20日	公営企業金融公庫
公共下水道・一般	平成 7年 5月22日	110,800,000	6,624,881	96,746,894	14,053,106	3.9500	令和 5年 3月20日	公営企業金融公庫
公共下水道・一般分	平成 7年 5月22日	53,100,000	3,163,557	46,394,236	6,705,764	3.9000	令和 5年 3月20日	公営企業金融公庫
公共下水 一般分	平成 7年 9月21日	2,900,000	162,671	2,469,249	430,751	3.3000	令和 5年 9月20日	公営企業金融公庫
公共下水 特別分	平成 7年 9月25日	140,800,000	6,982,294	106,438,215	34,361,785	3.2500	令和 7年 9月 1日	資金運用部
公共下水道 一般分	平成 7年 9月25日	314,500,000	15,596,105	237,747,290	76,752,710	3.2500	令和 7年 9月 1日	資金運用部
公共下水道事業 一般分	平成 8年 5月16日	73,000,000	4,067,395	59,928,732	13,071,268	3.4500	令和 6年 3月20日	公営企業金融公庫
公共下水道事業・一般分 (臨時特利分)	平成 8年 5月16日	151,500,000	8,441,237	124,372,642	27,127,358	3.4500	令和 6年 3月20日	公営企業金融公庫
流域下水道事業	平成 8年 5月16日	58,000,000	3,231,628	47,614,608	10,385,392	3.4500	令和 6年 3月20日	公営企業金融公庫

令和2年度 企業債明細書

播磨町下水道事業会計

(単位 円)

種 類	発行年月日	発行総額	償 還 額		未償還額	利率%	償還終期	借 入 先
			当期償還額	償還累計額				
公共下水道事業 一般分	平成 8年 5月27日	189,800,000	9,334,480	138,101,330	51,698,670	3.4000	令和 8年 3月25日	資金運用部
流域下水道事業	平成 8年 5月27日	117,500,000	5,778,722	85,494,764	32,005,236	3.4000	令和 8年 3月25日	資金運用部
公共下水道事業	平成 9年 5月26日	449,400,000	20,629,912	313,775,771	135,624,229	2.6000	令和 9年 3月25日	資金運用部
流域下水道	平成 9年 5月26日	82,500,000	3,787,200	57,602,360	24,897,640	2.6000	令和 9年 3月25日	資金運用部
公共下水道事業	平成 9年 5月30日	54,800,000	2,821,523	42,740,903	12,059,097	2.6500	令和 7年 3月20日	公営企業金融公庫
公共下水道 (公庫・臨時 特利分)	平成 9年 5月30日	54,300,000	2,795,780	42,350,930	11,949,070	2.6500	令和 7年 3月20日	公営企業金融公庫
流域下水道	平成 9年 5月30日	38,900,000	2,002,870	30,339,801	8,560,199	2.6500	令和 7年 3月20日	公営企業金融公庫
公共下水道事業 一般分	平成10年 5月28日	49,900,000	2,435,829	36,927,484	12,972,516	2.1000	令和 8年 3月20日	公営企業金融公庫
公共下水道事業 一般分	平成10年 5月28日	185,600,000	9,037,103	137,543,402	48,056,598	2.0500	令和 8年 3月20日	公営企業金融公庫
流域下水道	平成10年 5月28日	31,300,000	1,527,885	23,162,931	8,137,069	2.1000	令和 8年 3月20日	公営企業金融公庫
公共下水道事業 一般分	平成10年 5月29日	452,300,000	19,780,516	302,244,963	150,055,037	2.0000	令和10年 3月25日	資金運用部
流域下水道	平成10年 5月29日	60,100,000	2,628,364	40,161,225	19,938,775	2.0000	令和10年 3月25日	資金運用部
流水下水道	平成11年 5月25日	70,700,000	3,003,694	44,748,922	25,951,078	1.7000	令和11年 3月25日	資金運用部
公共下水道事業	平成11年 5月28日	102,500,000	4,839,985	71,565,951	30,934,049	1.8000	令和 9年 3月20日	公営企業金融公庫
公共下水道	平成11年 5月28日	345,100,000	16,261,321	241,350,941	103,749,059	1.7500	令和 9年 3月20日	公営企業金融公庫
流域下水道	平成11年 5月28日	37,300,000	1,761,282	26,043,024	11,256,976	1.8000	令和 9年 3月20日	公営企業金融公庫
公共下水道事業	平成12年 3月27日	740,000,000	31,099,775	430,410,186	309,589,814	2.0000	令和12年 3月 1日	資金運用部
流域下水	平成12年 5月26日	79,600,000	3,345,327	46,298,177	33,301,823	2.0000	令和12年 3月25日	資金運用部
流域下水道	平成12年 5月30日	40,200,000	1,876,255	25,966,725	14,233,275	2.0000	令和10年 3月20日	公営企業金融公庫
公共下水道	平成12年 5月30日	79,700,000	3,719,839	51,481,291	28,218,709	2.0000	令和10年 3月20日	公営企業金融公庫
公共下水道	平成12年 5月30日	314,100,000	14,659,993	202,889,261	111,210,739	2.0000	令和10年 3月20日	公営企業金融公庫
公共下水道事業	平成13年 3月26日	677,000,000	27,773,261	373,507,756	303,492,244	1.6000	令和13年 3月 1日	資金運用部

令和2年度 企業債明細書

播磨町下水道事業会計

(単位 円)

種 類	発行年月日	発行総額	償 還 額		未償還額	利率%	償還終期	借 入 先
			当期償還額	償還累計額				
流域下水道事業	平成13年 5月25日	94,100,000	3,860,360	51,915,924	42,184,076	1.6000	令和13年 3月25日	資金運用品
流域下水道事業	平成13年 5月30日	45,200,000	2,054,620	27,448,655	17,751,345	1.7000	令和11年 3月20日	公営企業金融公庫
公共下水道	平成13年 5月30日	105,000,000	4,772,901	63,763,470	41,236,530	1.7000	令和11年 3月20日	公営企業金融公庫
公共下水道	平成13年 5月30日	233,800,000	10,615,714	142,291,579	91,508,421	1.6500	令和11年 3月20日	公営企業金融公庫
公共下水道事業	平成14年 3月25日	704,200,000	28,435,843	346,670,641	357,529,359	2.2000	令和14年 3月 1日	資金運用品
流域下水道事業	平成14年 5月27日	42,600,000	1,720,385	21,101,840	21,498,160	2.1000	令和14年 3月25日	資金運用品
流域下水道事業	平成14年 5月30日	21,300,000	955,345	11,789,807	9,510,193	2.0000	令和12年 3月20日	公営企業金融公庫
公共下水道	平成14年 5月30日	39,700,000	1,780,619	21,974,428	17,725,572	2.0000	令和12年 3月20日	公営企業金融公庫
公共下水道	平成14年 5月30日	79,200,000	3,552,267	43,838,155	35,361,845	2.0000	令和12年 3月20日	公営企業金融公庫
公共下水道事業	平成15年 3月25日	603,900,000	24,066,333	291,482,565	312,417,435	1.2000	令和15年 3月 1日	資金運用品
公共下水道事業	平成15年 3月25日	66,200,000	2,905,662	34,888,240	31,311,760	1.3500	令和13年 3月20日	公営企業金融公庫
公共下水道事業	平成15年 3月25日	115,100,000	5,050,937	60,821,944	54,278,056	1.3000	令和13年 3月20日	公営企業金融公庫
公共下水道事業	平成15年 5月29日	19,800,000	867,096	10,687,012	9,112,988	0.9000	令和13年 3月20日	公営企業金融公庫
公共下水道事業	平成15年 5月29日	81,300,000	3,560,348	43,881,515	37,418,485	0.9000	令和13年 3月20日	公営企業金融公庫
流域下水道事業	平成15年 5月29日	45,600,000	1,996,947	24,612,507	20,987,493	0.9000	令和13年 3月20日	公営企業金融公庫
公共下水道事業	平成16年 3月30日	55,400,000	2,389,850	25,900,448	29,499,552	1.9000	令和14年 3月20日	公営企業金融公庫
公共下水道事業	平成16年 3月30日	200,900,000	8,666,441	93,924,186	106,975,814	1.9000	令和14年 3月20日	公営企業金融公庫
公共下水道事業	平成16年 3月31日	190,800,000	7,405,134	79,836,847	110,963,153	2.0000	令和16年 3月31日	簡保資金
公共下水道事業	平成16年 5月28日	152,400,000	6,562,895	70,389,176	82,010,824	2.1000	令和14年 3月20日	公営企業金融公庫
流域下水道事業	平成16年 5月28日	45,000,000	1,937,863	20,784,205	24,215,795	2.1000	令和14年 3月20日	公営企業金融公庫
公共下水道	平成17年 3月30日	221,900,000	9,358,260	92,933,411	128,966,589	2.1000	令和15年 3月20日	公営企業金融公庫
公共下水道	平成17年 5月27日	191,200,000	8,093,495	81,141,267	110,058,733	1.9000	令和15年 3月20日	公営企業金融公庫

令和2年度 企業債明細書

播磨町下水道事業会計

(単位 円)

種 類	発行年月日	発行総額	償 還 額		未償還額	利率%	償還終期	借 入 先
			当期償還額	償還累計額				
流域下水道	平成17年 5月27日	50,600,000	2,141,898	21,473,578	29,126,422	1.9000	令和15年 3月20日	公営企業金融公庫
公共下水道	平成18年 3月30日	23,100,000	956,800	8,762,707	14,337,293	2.0000	令和16年 3月20日	公営企業金融公庫
公共下水道	平成18年 5月30日	45,100,000	1,851,825	16,743,388	28,356,612	2.3000	令和16年 3月20日	公営企業金融公庫
流域下水道	平成18年 5月30日	41,900,000	1,720,432	15,555,389	26,344,611	2.3000	令和16年 3月20日	公営企業金融公庫
公共下水道事業	平成19年 3月29日	3,900,000	157,440	1,302,772	2,597,228	2.1500	令和17年 3月20日	公営企業金融公庫
公共下水道事業	平成19年 5月30日	44,300,000	1,791,828	14,855,246	29,444,754	2.1000	令和17年 3月20日	公営企業金融公庫
流域下水道	平成19年 5月30日	13,800,000	558,177	4,627,594	9,172,406	2.1000	令和17年 3月20日	公営企業金融公庫
公共下水道	平成20年 5月29日	68,300,000	2,692,274	19,975,460	48,324,540	2.2000	令和18年 3月20日	公営企業金融公庫
流域下水道	平成20年 5月29日	26,200,000	1,032,761	7,662,620	18,537,380	2.2000	令和18年 3月20日	公営企業金融公庫
公共下水道借換債(補償 金免除繰上償還)	平成21年 3月25日	69,700,000	6,211,314	69,700,000	0	1.2400	令和 3年 3月31日	市中銀行以外
流域下水道借換債(補償 金免除繰上償還)	平成21年 3月25日	45,300,000	4,036,918	45,300,000	0	1.2400	令和 3年 3月31日	市中銀行以外
公共下水道	平成21年 3月30日	13,600,000	533,749	3,532,704	10,067,296	1.9000	令和19年 3月20日	公営企業金融公庫
公共下水道	平成21年 5月28日	90,500,000	3,510,717	23,102,289	67,397,711	2.1000	令和19年 3月20日	公営企業金融公庫
流域下水道	平成21年 5月28日	21,100,000	818,521	5,386,280	15,713,720	2.1000	令和19年 3月20日	公営企業金融公庫
公共下水道借換債(補償 金免除繰上償還)	平成22年 3月25日	128,900,000	11,345,801	117,413,077	11,486,923	1.2400	令和 4年 3月31日	市中銀行以外
流域下水道借換債(補償 金免除繰上償還)	平成22年 3月25日	66,900,000	5,888,548	60,938,194	5,961,806	1.2400	令和 4年 3月31日	市中銀行以外
公共下水道	平成22年 3月30日	10,900,000	416,932	2,381,552	8,518,448	2.0000	令和20年 3月20日	公営企業金融公庫
公共下水道借換債(補償 金免除繰上償還)	平成22年 3月31日	47,800,000	4,610,031	47,800,000	0	1.2000	令和 3年 3月31日	市中銀行以外
公共下水道	平成22年 5月28日	92,600,000	3,189,400	18,218,149	74,381,851	2.0000	令和22年 3月20日	公営企業金融公庫
流域下水道	平成22年 5月28日	5,100,000	175,658	1,003,375	4,096,625	2.0000	令和22年 3月20日	公営企業金融公庫
公共下水道	平成23年 3月30日	11,500,000	391,766	1,886,801	9,613,199	1.9000	令和23年 3月20日	公営企業金融公庫
公共下水道	平成23年 5月30日	53,000,000	1,821,618	8,790,269	44,209,731	1.8000	令和23年 3月20日	公営企業金融公庫

令和2年度 企業債明細書

播磨町下水道事業会計

(単位 円)

種 類	発行年月日	発行総額	償 還 額		未償還額	利率%	償還終期	借 入 先
			当期償還額	償還累計額				
流域下水道	平成23年 5月30日	6,500,000	223,406	1,078,052	5,421,948	1.8000	令和23年 3月20日	公営企業金融公庫
公共下水道	平成24年 5月30日	39,700,000	1,366,775	5,338,809	34,361,191	1.6000	令和24年 3月20日	公営企業金融公庫
流域下水道	平成24年 5月30日	11,800,000	406,245	1,586,851	10,213,149	1.6000	令和24年 3月20日	公営企業金融公庫
公共下水道	平成25年 3月28日	6,200,000	212,340	627,618	5,572,382	1.5000	令和25年 3月20日	公営企業金融公庫
公共下水道	平成25年 5月30日	30,700,000	1,062,707	3,144,154	27,555,846	1.4000	令和25年 3月20日	公営企業金融公庫
流域下水道	平成25年 5月30日	10,900,000	377,312	1,116,328	9,783,672	1.4000	令和25年 3月20日	公営企業金融公庫
公共下水道	平成26年 3月25日	17,000,000	580,316	1,152,592	15,847,408	1.4000	令和26年 3月20日	公営企業金融公庫
公共下水道	平成26年 5月29日	93,300,000	3,184,914	6,325,703	86,974,297	1.4000	令和26年 3月20日	公営企業金融公庫
流域下水道	平成26年 5月29日	10,100,000	344,777	684,777	9,415,223	1.4000	令和26年 3月20日	公営企業金融公庫
公共下水道	平成27年 4月23日	19,700,000	688,650	688,650	19,011,350	1.1000	令和27年 3月20日	公営企業金融公庫
公共下水道	平成27年 5月26日	150,500,000	9,347,087	9,347,087	141,152,913	1.2000	令和27年 3月20日	公営企業金融公庫
流域下水道	平成27年 5月26日	12,700,000	438,427	438,427	12,261,573	1.2000	令和27年 3月20日	公営企業金融公庫
流域下水道	平成28年 4月 5日	11,100,000	0	0	11,100,000	0.5000	令和28年 3月20日	公営企業金融公庫
公共下水道	平成28年 5月26日	78,200,000	0	0	78,200,000	0.2000	令和28年 3月20日	公営企業金融公庫
公共下水道事業に係る公 営企業会計適用債	平成28年 5月31日	5,700,000	812,654	2,433,096	3,266,904	0.2000	令和 7年 3月31日	市中銀行以外
公共下水道	平成28年 9月29日	11,300,000	0	0	11,300,000	0.4000	令和28年 9月20日	公営企業金融公庫
流域下水道	平成29年 3月30日	14,500,000	0	0	14,500,000	0.6000	令和29年 3月20日	公営企業金融公庫
公共下水道事業に係る公 営企業会計適用債	平成29年 5月24日	10,900,000	1,353,993	2,704,607	8,195,393	0.2500	令和 9年 3月31日	市中銀行以外
公共下水道	平成29年 5月25日	95,800,000	0	0	95,800,000	0.6000	令和29年 3月20日	公営企業金融公庫
公共下水道	平成30年 3月26日	78,400,000	0	0	78,400,000	0.6000	令和30年 3月20日	公営企業金融公庫
流域下水道	平成30年 3月26日	13,400,000	0	0	13,400,000	0.6000	令和30年 3月20日	公営企業金融公庫
公共下水道事業に係る公 営企業会計適用債	平成30年 3月30日	13,600,000	1,679,267	1,679,267	11,920,733	0.3500	令和10年 3月31日	市中銀行以外

令和2年度 企業債明細書

播磨町下水道事業会計

(単位 円)

種 類	発行年月日	発行総額	償 還 額		未償還額	利率%	償還終期	借 入 先
			当期償還額	償還累計額				
公共下水道	平成31年 3月28日	83,200,000	0	0	83,200,000	0.5000	令和31年 3月20日	公営企業金融公庫
流域下水道	平成31年 3月28日	35,200,000	0	0	35,200,000	0.5000	令和31年 3月20日	公営企業金融公庫
公共下水道 (繰越分)	令和 1年11月28日	34,100,000	0	0	34,100,000	0.3000	令和31年 9月20日	公営企業金融公庫
公共下水道	令和 2年 3月30日	180,700,000	0	0	180,700,000	0.3000	令和32年 3月20日	公営企業金融公庫
流域下水道	令和 2年 3月30日	29,400,000	0	0	29,400,000	0.3000	令和32年 3月20日	公営企業金融公庫
公共下水道 (繰越分)	令和 3年 3月30日	46,400,000	0	0	46,400,000	0.5000	令和33年 3月20日	公営企業金融公庫
公共下水道	令和 3年 3月30日	105,000,000	0	0	105,000,000	0.5000	令和33年 3月20日	公営企業金融公庫
流域下水道	令和 3年 3月30日	25,800,000	0	0	25,800,000	0.5000	令和33年 3月20日	公営企業金融公庫
【総 合 計】		11,906,400,000	524,729,339	6,672,470,285	5,233,929,715			

注記

I. 重要な会計方針

1 固定資産の減価償却の方法

(1) 有形固定資産

・減価償却の方法 定額法による。

・主な耐用年数

建物	8～50年	構築物	10～50年
機械及び装置	6～50年	車両運搬具	2年
工器具及び備品	5年		

(2) 無形固定資産

・減価償却の方法 定額法による。

・主な耐用年数

施設利用権 35年

(3) リース資産

・所有権移転ファイナンス・リース取引に係るリース資産の減価償却の方法
自己所有の固定資産に適用する減価償却方法と同一の方法による。

2 引当金の計上方法

(1) 退職給付引当金

退職手当組合に加入しており、「下水道職員の退職手当負担金に係る取扱いに関する覚書」に基づき、追加的な負担金は一般会計が負担するため、退職給付引当金は計上していない。

(2) 賞与引当金

職員の期末・勤勉手当の支給及びこれに係る法定福利費の支払いに備えるため、当年度末における支給（支払）見込額に基づき、当年度の負担に属する額を計上している。

(3) 貸倒引当金

債権の不納欠損による損失に備えるため、実績率等により回収不能見込額を計上している。
なお、破産更生債権等については別に区分した上で、個別に回収可能性を検討し、回収不能見込額を計上している。

3 消費税及び地方消費税の会計処理

消費税及び地方消費税の会計処理は税抜方式によって行っている。

II. キャッシュ・フロー計算書等関連

重要な非資金取引

・民間開発等に係る下水道管等の受贈財産及び有形固定資産の額41,714,600円を計上している。

III. 貸借対照表等関連

1 企業債の償還に係る他会計の負担

貸借対照表に計上されている企業債（当該年度末日の翌日から起算して1年以内に償還予定のものも含む。）のうち、他会計が負担すると見込まれる額は1,560,986,552円である。

2 直接法により減価償却した無形固定資産に係る長期前受金収益化累計額は、20,095,086円である。

3 賞与引当金の取崩し

令和元年度において、期末・勤勉手当及びこれに係る法定福利費の支出に際し、賞与引当金3,654,930円を取り崩した。

IV. セグメント情報の開示

公共下水道事業のみの単一セグメントのため、記載（報告）を省略している。

V. リース契約により使用する固定資産

1 リース取引の処理方法

ファイナンス・リース取引については、通常の売買取引に係る方法に準じた会計処理を行っている。

リース期間が1年以内のファイナンス・リース取引については、通常の賃貸借取引に係る方法に準じた会計処理を行っている。

2 リース会計に係る特例措置

所有権移転外ファイナンス・リース取引については、通常の賃貸借取引に係る方法に準じた会計処理を行っている。

3 賃貸借処理を行っている所有権移転外ファイナンス・リース取引に係る未経過リース料相当額

1年内	198,000円
1年超	264,000円
計	462,000円

参 考 資 料

(令和2年度 播磨町下水道事業会計決算)

1 令和2年度 決算による原価計算

科 目	金 額 (円)	1 m ³ 当り 単 価 (円)	
汚 水 管 渠 費	12,603,687	4.16	
水 洗 便 所 普 及 促 進 費	48,000	0.02	
業 務 費	19,365,422	6.39	
総 係 費	26,182,345	8.63	
流域下水道維持管理負担金	113,119,080	37.30	
減 価 償 却 費 長期前受金等調整額	434,835,648 △ 243,783,140	63.00	
資 産 減 耗 費	618	0.00	
そ の 他 営 業 費 用	0	0.00	
営 業 外 費 用	92,475,331	30.49	
計	454,846,991	149.99	有収汚水量 3,032,594 m ³

2 令和2年度 有収汚水量 1 m³当りの費用構成

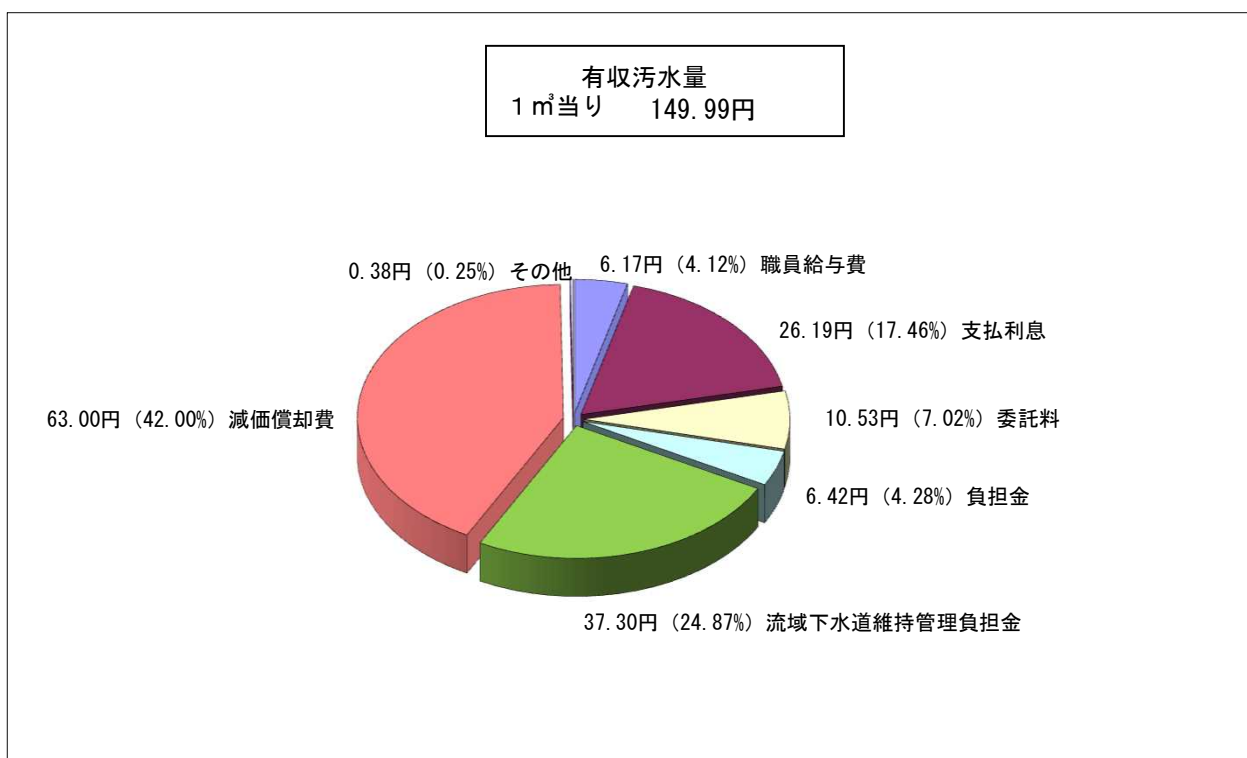

3 汚水処理原価及び使用料単価の推移

	28年度		29年度		30年度		元年度		2年度	
	円	%	円	%	円	%	円	%	円	%
職員給与費	—	—	—	—	11.13	7.45	11.15	7.36	6.17	4.12
支払利息	—	—	—	—	31.96	21.38	29.99	19.79	26.19	17.46
委託料	—	—	—	—	6.10	4.08	6.00	3.96	10.53	7.02
負担金	—	—	—	—	6.01	4.02	7.08	4.67	6.42	4.28
流域下水道維持管理負担金	—	—	—	—	37.92	25.37	37.76	24.92	37.30	24.87
減価償却費	—	—	—	—	53.00	35.45	53.40	35.24	63.00	42.00
資産減耗費	—	—	—	—	0.00	0.00	0.00	0.00	0.00	0.00
その他	—	—	—	—	3.36	2.25	6.15	4.06	0.38	0.25
汚水処理原価	—	—	—	—	149.48円		151.53円		149.99円	
使用料単価	—	—	—	—	111.70円		111.52円		110.25円	
充足率	—	—	—	—	74.73%		73.60%		73.50%	

令和2年度 下水道事業工事箇所

図面 番号	工 事 名	工 事 内 容		
①	令和元年度古宮第2-1雨水幹線整備工事(その3)(繰越)	ボックスカルバート工	L=	89.0 m
		自由勾配側溝	L=	65.0 m
②	古宮地区(第3工区)下水道管渠布設工事	下水道本管	φ 200	139.0 m
		楕円人孔	φ 900-600	2 箇所
		1号人孔	φ 900	2 箇所
		小口径人孔	φ 300	1 箇所
		公共汚水樹	φ 200	6 箇所
③	本荘地区(第63-3工区)下水道管渠布設工事	下水道本管	φ 200	146.0 m
		1号人孔	φ 900	8 箇所
		小口径人孔	φ 300	2 箇所
		公共汚水樹	φ 200	3 箇所
④	本荘地区(第63-3工区)下水道管渠布設工事(その2)	下水道本管	φ 150	21.0 m
		小口径人孔	φ 300	2 箇所
		公共汚水樹	φ 200	1 箇所
⑤	大中地区(第4工区)下水道管渠布設工事(繰越)	下水道本管	φ 200	198.0 m
		楕円人孔	φ 900-600	2 箇所
		1号人孔	φ 900	3 箇所
		公共汚水樹	φ 200	11 箇所
⑥	令和元年度播磨町本荘雨水ポンプ場の建設工事委託に関する協定(令和元年度-令和2年度分)(繰越)	電気設備工事	沈砂池施設	1 式
		土木工事(更新)	沈砂池施設	1 式
		機械設備工事(更新)	雨水ポンプ場	1 式
		建築工事(更新)	自家発電施設	1 式
⑦	新島内排水管渠調査業務委託	本管TV調査工		1230.0 m
		管渠内洗浄工		370.0 m
		人孔目視調査工		76 箇所
		本管潜行目視調査工φ1500以上		1570.0 m
		本管潜行目視調査工φ1500未満		2840.0 m
		高圧洗浄車清掃工		892.0 m
		吸引車清掃工		448.0 m

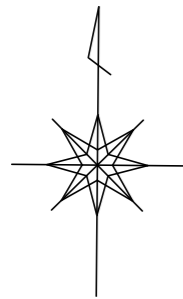

⑤大中地区（第4工区）下水道管渠布設工事（繰越）

①令和元年度古宮第2-1雨水幹線整備工事（その3）
（繰越）

②古宮地区（第3工区）下水道管渠布設工事

③本荘地区（第63-3工区）下水道管渠布設工事

④本荘地区（第63-3工区）下水道管渠布設工事（その2）

⑥令和元年度播磨町本荘雨水ポンプ場の建設工事委託に関する協定（令和元年度分-令和2年度分）（繰越）

⑦新島内排水管渠調査業務委託

令和2年度下水道事業工事箇所図

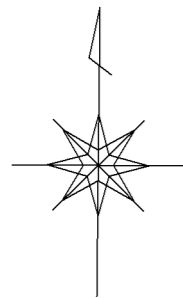

⑤大中地区（第4工区）下水道管渠布設工事（繰越）

①令和元年度古宮第2-1雨水幹線整備工事（その3）
（繰越）

②古宮地区（第3工区）下水道管渠布設工事

③本荘地区（第63-3工区）下水道管渠布設工事

④本荘地区（第63-3工区）下水道管渠布設工事（その2）

⑥令和元年度播磨町本荘雨水ポンプ場の建設工事委託に関する協定（令和元年度分-令和2年度分）（繰越）

⑦新島内排水管渠調査業務委託

令和2年度下水道事業工事箇所図