

令和 1 年度

播磨町下水道事業会計決算書

自 平成 31 年 4 月 1 日
至 令和 2 年 3 月 31 日

目 次

1.	令和1年度	播磨町下水道事業決算報告書	1
2.	令和1年度	播磨町下水道事業損益計算書	5
3.	令和1年度	播磨町下水道事業剰余金計算書	7
4.	令和1年度	播磨町下水道事業貸借対照表	9
5.	付属書類		
	(1)	令和1年度 播磨町下水道事業報告書	11
	(2)	令和1年度 キャッシュ・フロー計算書	18
	(3)	令和1年度 播磨町下水道事業収益費用明細書	19
	(4)	令和1年度 固定資産明細書	23
	(5)	令和1年度 企業債明細書	24
6.	注 記		30
7.	参考資料		
	1	令和1年度 決算による原価計算	32
	2	令和1年度 有収汚水量1m ³ 当りの費用構成	33
	3	汚水処理原価及び使用料単価の推移	33
	4	令和1年度 下水道事業工事箇所	34
	5	令和1年度 下水道事業工事箇所図	35

(1) 収益的収入及び支出

収 入

区 分	予 算 額		
	当 算 初 額	補 算 正 額	地方公営企業法第24条第3項の規定による支出額に係る財源充当額
第1款 下水道事業収益	972,750,000	43,000	0
第1項 営業収益	481,876,000	43,000	0
第2項 営業外収益	490,874,000	0	0
第3項 特別利益	0	0	0

支 出

区 分	予 算 額				
	当 算 初 額	補 算 正 額	予 備 費 額	流 用 額	地方公営企業法第24条第3項の規定による支出額
第1款 下水道事業費用	919,903,000	△ 25,075,000	0	0	0
第1項 営業費用	794,408,000	△ 19,375,000	0	0	0
第2項 営業外費用	124,395,000	△ 5,700,000	0	0	0
第3項 特別損失	100,000	0	0	0	0
第4項 予備費	1,000,000	0	0	0	0

下水道事業決算報告書

(単位 円)

	決 算 額	予 算 額 に 比 べ 決 算 額 の 増 減	備 考
合 計			
972,793,000	946,218,115	△ 26,574,885	(内仮受消費税及び地方消費税 27,865,073)
481,919,000	468,383,495	△ 13,535,505	(内仮受消費税及び地方消費税 27,706,215)
490,874,000	475,699,761	△ 15,174,239	(内仮受消費税及び地方消費税 720)
0	2,134,859	2,134,859	(内仮受消費税及び地方消費税 158,138)

(単位 円)

小 計	地方公営企業法 第26条第2項の 規定による繰越額	合 計	決 算 額	地方公営企業法 第26条第2項の 規定による繰越額	不 用 額	備 考
894,828,000	0	894,828,000	871,175,158	0	23,652,842	(内仮払消費税及び地方消費税 15,287,761)
775,033,000	0	775,033,000	758,979,281	0	16,053,719	(内仮払消費税及び地方消費税 15,281,025)
118,695,000	0	118,695,000	112,116,587	0	6,578,413	(内仮払消費税及び地方消費税 886)
100,000	0	100,000	79,290	0	20,710	(内仮払消費税及び地方消費税 5,850)
1,000,000	0	1,000,000	0	0	1,000,000	

(2) 資本的収入及び支出

収 入

区 分	予 算 額			地方公営企業法第26条 の規定による繰越額 に係る財源充当額
	当 予 算 初 額	補 予 算 正 額	小 計	
第1款 資本的収入	730,777,000	△ 9,859,000	720,918,000	66,090,000
第1項 企業債	268,800,000	3,500,000	272,300,000	36,100,000
第2項 負担金等	3,184,000	0	3,184,000	0
第3項 出資金	201,182,000	△ 13,359,000	187,823,000	0
第4項 補助金	257,611,000	0	257,611,000	29,990,000

支 出

区 分	予 算 額				地方公営企業法 第26条の規定 による繰越額	継続費通 次繰越額
	当 予 算 初 額	補 予 算 正 額	流 用 増減額	小 計		
第1款 資本的支出	998,970,000	10,251,000	0	1,009,221,000	69,267,000	0
第1項 建設改良費	477,327,000	10,251,000	0	487,578,000	69,267,000	0
第2項 企業債償還金	521,643,000	0	0	521,643,000	0	0

資本的収入額が資本的支出額に不足する額282,513,700円は、当年度分消費税及び地方消費税資本的収支調整額140,545,639円で補てんした。

(単位 円)

継続費通次繰越額 に係る財源充当額	合 計	決 算 額	予算額に比べ 決算額の増減	備 考
0	787,008,000	680,306,131	△ 106,701,869	
0	308,400,000	244,200,000	△ 64,200,000	
0	3,184,000	9,743,100	6,559,100	
0	187,823,000	192,881,450	5,058,450	
0	287,601,000	233,481,581	△ 54,119,419	

(単位 円)

合 計	決 算 額	翌 年 度 繰 越 額			不 用 額	備 考
		地方公営企業法 第26条の規定 による繰越額	継続費通 次繰越額	合 計		
1,078,488,000	962,819,831	93,574,300	0	93,574,300	22,093,869	(内仮払消費税及び地方消費税 33,474,814)
556,845,000	441,179,167	93,574,300	0	93,574,300	22,091,533	(内仮払消費税及び地方消費税 33,474,814)
521,643,000	521,640,664	0	0	0	2,336	

33,474,814円、減債積立金47,690,368円、過年度分損益勘定留保資金60,802,879円、当年度分損益勘定留保資金

令和1年度 播磨町下水道事業会計損益計算書
(平成31年4月1日から令和2年3月31日まで)

(単位 円)

1 営業収益			
(1) 下水道使用料	329,607,295		
(2) 一般会計負担金	109,908,715		
(3) 受託事業収益	116,270		
(4) その他営業収益	<u>1,045,000</u>	440,677,280	
2 営業費用			
(1) 汚水管渠費	18,282,497		
(2) 雨水管渠費	3,884,619		
(3) 雨水ポンプ場費	11,789,853		
(4) 受託事業費	94,000		
(5) 水洗便所普及促進費	132,000		
(6) 業務費	20,827,007		
(7) 総係費	33,593,389		
(8) 流域下水道維持管理負担金	111,599,989		
(9) 減価償却費	543,494,902		
(10) 資産減耗費	0		
(11) その他営業費用	<u>0</u>	<u>743,698,256</u>	
営業損失			303,020,976
3 営業外収益			
(1) 受取利息及び配当金	6,175		
(2) 国庫補助金	39,000		
(3) 他会計補助金	139,473,286		
(4) 長期前受金戻入	336,104,699		
(5) 雑収益	<u>75,881</u>	475,699,041	
4 営業外費用			
(1) 支払利息及び企業債取扱諸費	112,115,701		
(2) その他営業外費用	<u>16,967,089</u>	<u>129,082,790</u>	<u>346,616,251</u>
経常利益			43,595,275
5 特別利益			
(1) 固定資産売却益	0		
(2) 過年度損益修正益	1,976,721		
(3) その他特別利益	<u>0</u>	1,976,721	
6 特別損失			
(1) 固定資産売却損	0		
(2) 過年度損益修正損	73,440		
(3) その他特別損失	<u>0</u>	<u>73,440</u>	<u>1,903,281</u>

当 年 度 純 利 益	45,498,556
前 年 度 繰 越 利 益 剰 余 金	0
その他未処分利益剰余金変動額	<u>47,690,368</u>
当年度未処分利益剰余金	<u><u>93,188,924</u></u>

令和1年度 播磨町
(平成31年4月1日から)

	資本金		資本剰余金		
	自己資本金	国庫補助金	負担金	他会計補助金	受贈財産評価額
前年度末残高	1,247,772,843	10,909,466	0	47,261,087	617,543
前年度処分額	0	0	0	0	0
議会の議決による処分	0	0	0	0	0
減債積立金の積立	0	0	0	0	0
建設改良積立金の積立	0	0	0	0	0
資本金への組入	0	0	0	0	0
処分後残高	1,247,772,843	10,909,466	0	47,261,087	617,543
当年度変動額	192,881,450	0	0	0	0
減債積立金の取崩	0	0	0	0	0
建設改良積立金の取崩	0	0	0	0	0
非償却資産に係る資本剰余金の受入	0	0	0	0	0
出資金の受入	192,881,450	0	0	0	0
当年度純利益	0	0	0	0	0
当年度末残高	1,440,654,293	10,909,466	0	47,261,087	617,543

令和1年度 播磨町下水道事業剰余金処分計算書(案)

	自己資本金	資本剰余金	未処分利益剰余金
当年度末残高	1,440,654,293	58,788,096	93,188,924
議会の議決による処分額	47,690,368	0	△ 93,188,924
減債積立金の積立	0	0	△ 45,498,556
建設改良積立金の積立	0	0	0
資本金へ組入	47,690,368	0	△ 47,690,368
処分後残高	1,488,344,661	58,788,096	(繰越利益剰余金) 0

下水道事業 剰余金計算書
令和2年3月31日まで

(単位 円)

剰 余 金					資 本 合 計
利 益 剰 余 金					
資本剰余金合計	減債積立金	建設改良積立金	未処分利益剰余金	利益剰余金合計	
58,788,096	0	0	47,690,368	47,690,368	1,354,251,307
0	47,690,368	0	△ 47,690,368	0	0
0	47,690,368	0	△ 47,690,368	0	0
0	47,690,368	0	△ 47,690,368	0	0
0	0	0	0	0	0
0	0	0	0	0	0
58,788,096	47,690,368	0	(繰越利益剰余金) 0	47,690,368	1,354,251,307
0	△ 47,690,368	0	93,188,924	45,498,556	238,380,006
0	△ 47,690,368	0	47,690,368	0	0
0	0	0	0	0	0
0	0	0	0	0	0
0	0	0	0	0	192,881,450
0	0	0	45,498,556	45,498,556	45,498,556
58,788,096	0	0	(当年度未処分利益剰余金) 93,188,924	93,188,924	1,592,631,313

令和1年度 播磨町下水道事業貸借対照表
(令和2年3月31日)

(単位 円)

資 産 の 部			
1	固 定 資 産		
(1)	有 形 固 定 資 産		
イ	土 地	108,837,228	
ロ	建 物	90,674,323	
	減 価 償 却 累 計 額	8,244,180	82,430,143
ハ	構 築 物	13,775,375,494	
	減 価 償 却 累 計 額	869,343,602	12,906,031,892
ニ	機 械 及 び 装 置	52,445,201	
	減 価 償 却 累 計 額	29,607,936	22,837,265
ホ	車 両 運 搬 具	52,600	
	減 価 償 却 累 計 額	47,340	5,260
ヘ	工 器 具 備 品	41,084	
	減 価 償 却 累 計 額	36,980	4,104
ト	リ ー ス 資 産	1,666,132	
	減 価 償 却 累 計 額	749,760	916,372
チ	そ の 他 有 形 固 定 資 産		
	減 価 償 却 累 計 額		0
リ	建 設 仮 勘 定	361,587,295	
	有 形 固 定 資 産 合 計		13,482,649,559
(2)	無 形 固 定 資 産		
イ	借 地 権		0
ロ	地 上 権		0
ハ	施 設 利 用 権	1,070,497,800	
ニ	リ ー ス 資 産		0
ホ	そ の 他 無 形 固 定 資 産		0
	無 形 固 定 資 産 合 計		1,070,497,800
(3)	投 資		
イ	投 資 有 価 証 券		0
ロ	預 託 金	8,190	
ハ	そ の 他 投 資 金	4,570	
	貸 倒 引 当 金	4,570	0
	投 資 合 計		8,190
	固 定 資 産 合 計		14,553,155,549
2	流 動 資 産		
(1)	現 金 預 金		304,141,686
(2)	未 収 金	54,322,993	
	貸 倒 引 当 金	1,697,840	52,625,153
(3)	前 払 金		3,874,000
(4)	そ の 他 流 動 資 産		0
	流 動 資 産 合 計		360,640,839
	資 産 合 計		14,913,796,388

(単位 円)

負債の部

3 固定負債			
(1) 企業債			
イ 建設改良企業債	5,056,729,715		
ロ その他企業債	<u>0</u>		
企業債合計		5,056,729,715	
(2) リース債務		427,803	
固定負債合計		<u>5,484,537,518</u>	5,057,157,518
4 流動負債			
(1) 一時借入金			0
(2) 企業債			
イ 建設改良企業債	524,729,339		
ロ その他企業債	<u>0</u>		
企業債合計		524,729,339	
(3) リース債務		462,020	
(4) 未払金		206,394,813	
(5) 引当金		3,654,930	
(6) その他流動負債		<u>37,043,168</u>	
流動負債合計			772,284,270
5 繰延収益			
(1) 長期前受金		8,161,969,336	
(2) 長期前受金収益化累計額		<u>670,246,049</u>	
繰延収益合計			<u>7,491,723,287</u>
負債合計			<u>13,321,165,075</u>

資本の部

6 資本金			
(1) 自己資本金			
イ 固有資本金		971,538,099	
ロ 繰入資本金		469,116,194	
ハ 組入資本金		<u>0</u>	
資本金合計			1,440,654,293
7 剰余金			
(1) 資本剰余金			
イ 国庫補助金	10,909,466		
ロ 受益者負担金	<u>0</u>		
ハ 他会計補助金	47,261,087		
ニ 受贈財産評価額	617,543		
ホ 寄付金	<u>0</u>		
ヘ その他資本剰余金	<u>0</u>		
資本剰余金合計		58,788,096	
(2) 利益剰余金			
イ 減債積立金		0	
ロ 建設改良積立金		0	
ハ 当年度未処分利益剰余金	<u>93,188,924</u>		
利益剰余金合計		<u>93,188,924</u>	
剰余金合計			<u>151,977,020</u>
資本合計			<u>1,592,631,313</u>
負債資本合計			<u>14,913,796,388</u>

付 属 書 類

令和1年度 播磨町下水道事業報告書

1 概況

(1) 総括事項

本年度の下水道の業務状況については、接続戸数が前年比で133戸（1.0%）増の13,621戸、水洗化人口は36人（0.1%）減の31,266人となりました。

なお、年間有収汚水量は、9,979m³（0.3%）減の2,955,569m³となっており、水洗化人口の減少と節水意識の向上に伴い微減となっています。

汚水管渠工事については、宮西地区下水道管渠布設工事、西野添地区（明姫幹線）下水道管渠布設工事、北古田・大中地区（264-285路線）下水道管渠布設工事、町道二子二見線下水道管渠布設工事などを行いました。

雨水管渠工事については、前年度からの繰越工事である古宮第2-1雨水幹線整備工事（その2）に引き続き、古宮第2-1雨水幹線整備工事（その3）、古宮第2-1雨水幹線整備工事（その3）に伴う農業用水移設工事などを行いました。

雨水ポンプ場施設関連については、本荘雨水ポンプ場の老朽化に伴う改築更新工事を、日本下水道事業団に委託し行いました。なお、当該工事は、令和2年度までの工期となっています。

経営状況（税抜）については、総収益が918,353,042円に対して、総費用が872,854,486円で、当年度純利益45,498,556円を計上しました。

下水道事業収益の主なものは、下水道使用料329,607,259円（35.9%）、長期前受金戻入〔※注〕336,104,699円（36.6%）、一般会計負担金109,908,715円（12.0%）、他会計補助金139,473,286円（15.2%）で、収益全体の99.7%を占めています。

一方、下水道事業費用の主なものは、減価償却費543,494,902円（62.3%）、支払利息及び企業債取扱諸費112,115,701円（12.8%）、職員給与費41,113,735円（4.7%）、流域下水道維持管理負担金111,599,989円（12.8%）で費用全体の92.6%を占めています。

以上の結果、汚水処理単価は111.52円、汚水処理原価は151.53円になりました。

資本的収支（税込）については、総収入額が680,306,131円に対して、支出は建設改良費が441,179,167円、企業債償還金521,640,664円で総支出額962,819,831円となりました。

なお、不足する282,513,700円については、当年度分消費税及び地方消費税資本的収支調整額33,474,814円、減債積立金47,690,368円、過年度分損益勘定留保資金60,802,879円、当年度分損益勘定留保資金140,545,639円で補てんしました。

以上が令和元年度における経営並びに事業実施の概要であります。今後におきましても生活環境の改善、公共用水域の水質保全及び浸水被害の防止を図るため、効率的な事業運営に取り組み、公共の福祉の増進に努めます。

〔※注〕

地方公営企業会計制度の見直しにより、償却資産の取得又は改良に伴い交付される補助金等については、「長期前受金」として負債（繰延収益）に計上した上で、減価償却見合い分を「長期前受金戻入」として順次収益化する。（地方公営企業法施行令第26条、地方公営企業法施行規則第21条）

(2) 職員に関する事項

イ 組織

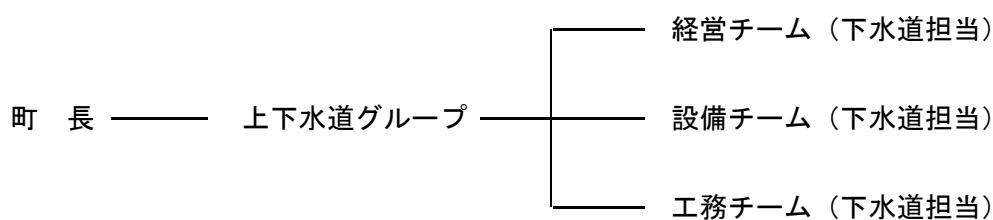

ロ 職員数（下水道関係）（令和2年3月31日現在）

統括（出納員）	1名	リーダー	2名
リーダー補佐	1名	主査	1名
		主事・技師	2名

(3) 議会議決事項

付議議会	議案番号	提出年月日	議決年月日	件名
令和元年 6月定例会	報告第 4号	R01. 06. 04	R01. 06. 04 報告	平成30年度下水道事業会計予算繰越計算書報告の件
令和元年 9月定例会	議案第16号	R01. 09. 03	R01. 09. 03 原案可決	播磨町会計年度任用企業職員の給与の種類及び基準に関する条例制定の件
	議案第33号	R01. 09. 03	R01. 09. 03 原案可決	令和元年度播磨町下水道事業会計補正予算（第1号）
	議案第35号	R01. 09. 03	R01. 09. 20 原案可決及び認定	平成30年度播磨町下水道事業会計利益の処分及び決算認定の件
令和元年12月定例会	議案第55号	R01. 12. 03	R01. 12. 03 原案可決	令和元年度播磨町下水道事業会計補正予算（第2号）
令和 2年 3月定例会	議案第19号	R02. 03. 03	R02. 03. 03 原案可決	令和元年度播磨町下水道事業会計補正予算（第3号）
	議案第26号	R02. 03. 03	R02. 03. 24 原案可決	令和2年度播磨町下水道事業会計予算

2. 工 事

(1) 建設工事の概況

(単位 円)

工事 番号	工 事 名	契 約 先	着 手 年月日	完 成 年月日	請負金額	工 事 内 容
1	播磨町本荘雨水ポンプ場の 建設工事委託に関する協定 (平成30年度-令和元年度 分) (繰越)	日本下水道事業 団	H30. 07. 20	R02. 02. 28	232, 400, 000	電気設備工事 (更新) 1 式 機械設備工事 (更新) 1 式
2	平成30年度古宮第2-1雨水 幹線整備工事 (その2) (繰越)	(株)サンウエスト	H30. 11. 29	R01. 06. 14	24, 965, 280	ボックスカルバート工 L= 63.0 m L型街渠工 L= 46.0 m 雑工 1 式 役務費 1 式
3	平成31年度二子地区 (外 堀) 下水道管渠布設工事に 伴う舗装工事	(株)サンウエスト	H31. 04. 06	R01. 05. 17	2, 884, 680	舗装工 433.0 m ² 路盤工 310.0 m ² 処分費 1 式
4	令和元年度ソウプチ池管理 通路補修工事	(株)三喜	R01. 05. 30	R01. 07. 23	1, 325, 160	土工 1 式 コンクリート舗装 82.0 m ² 目地板 10.0 m ² 地先境界ブロック 1.0 m
5	令和元年度宮西地区下水道 管渠布設工事	松本設備(株)	R01. 05. 30	R01. 07. 31	1, 476, 360	管渠布設工 VUφ200 8.8 m 小口径マンホール設置工 2 箇所 汚水柵設置工 1 箇所
6	令和元年度播磨町本荘雨水 ポンプ場の建設工事委託に 関する協定 (令和元年度- 令和2年度分) (繰越)	日本下水道事業 団	R01. 08. 27	-	241, 210, 000	電気設備工事 1 式 土工工事 (更新) 1 式 機械設備工事 (更新) 1 式 建築工事 (更新) 1 式
7	西野添地区 (明姫幹線) 下 水道管渠布設工事	(株)ヤマテツ	R01. 08. 30	R01. 11. 29	1, 695, 100	管渠布設工 VUφ200 31.5 m 小口径マンホール設置工 1 箇所 汚水柵設置工 1 箇所
8	令和元年度北古田・大中地 区 (264-285路線) 下水道 管渠布設工事	徳富建設(株)	R01. 10. 30	R02. 02. 28	18, 503, 100	管渠布設工 VUφ200 173.5 m 楕円マンホール設置工 3 箇所 既設1号マンホール接続工 2 箇所 小口径マンホール設置工 1 箇所 汚水柵設置工 8 箇所 表層工 645.0 m ²
9	令和元年度古宮第2-1雨水 幹線整備工事 (その3) (繰越)	(株)マルヤマ建設	R01. 10. 30	-	40, 658, 200	ボックスカルバート工 L= 89.0 m 自由勾配側溝 L= 65.0 m 雑工 1 式
10	令和元年度町道二子二見線 下水道管渠布設工事	日本設備工業(株)	R01. 11. 28	R02. 03. 30	8, 965, 000	管渠布設工 VUφ200 104.8 m 既設楕円マンホール接続工 1 箇所 楕円マンホール設置工 1 箇所 1号マンホール設置工 2 箇所 小口径マンホール設置工 1 箇所 既設構造物撤去工 1 式 仮設路盤工 1 式
11	令和元年度古宮第2-1雨水 幹線整備工事 (その3) に 伴う農業用水移設工事	西田建設(株)	R02. 01. 09	R02. 02. 14	1, 177, 000	材料費 1 式 施工費 1 式

3 業 務

(1) 業 務 量

区 分	平成 30 年度	令和 1 年度	前 年 度 比	
			増 減	伸率(%)
年度末行政区域内人口 (人)	34,609	34,505	△ 104	99.7
年度末処理区域内人口 (人)	33,892	33,807	△ 85	99.7
普 及 率 (%)	97.9	98.0	0.1	100.1
年度末水洗化人口 (人)	31,302	31,266	△ 36	99.9
年度末接続戸数 (戸)	13,488	13,621	133	101.0
水 洗 化 率 (%)	92.4	92.5	0.1	100.1
年度末全体計画面積 (ha)	598.0	598.0	0	100.0
年度末供用面積 (ha)	505.6	508.3	2.7	100.5
年間処理水量 (m ³)	3,221,001	3,140,431	△ 80,570	97.5
一日平均処理水量 (m ³)	8,825	8,580	△ 245	97.2
年間有収汚水量 (m ³)	2,965,548	2,955,569	△ 9,979	99.7
一日平均有収汚水量 (m ³)	8,125	8,075	△ 50	99.4
年間有収汚水量率 (%)	92.1	94.1	2.0	102.2

(2) 事業収入に関する事項

区 分	平成 30 年度		令和 1 年度		前 年 度 比	
	金額(円)	比率(%)	金額(円)	比率(%)	金額(円)	伸率(%)
営業収益	441,454,130	47.8	440,677,280	48.0	△ 776,850	99.8
下水道使用料	331,251,627	35.9	329,607,295	35.9	△ 1,644,332	99.5
一般会計負担金	110,007,503	11.9	109,908,715	12.0	△ 98,788	99.9
受託事業収益	0	-	116,270	0.0	116,270	皆増
その他営業収益	195,000	0.0	1,045,000	0.1	850,000	535.9
営業外収益	479,880,626	52.0	475,699,041	51.8	△ 4,181,585	99.1
受取利息及び配当金	0	-	6,175	0.0	6,175	皆増
国庫補助金	13,000	0.0	39,000	0.0	26,000	300.0
他会計補助金	145,661,945	15.8	139,473,286	15.2	△ 6,188,659	95.8
長期前受金戻入	334,141,350	36.2	336,104,699	36.6	1,963,349	100.6
雑 収 益	64,331	0.0	75,881	0.0	11,550	118.0
特別利益	1,618,922	0.2	1,976,721	0.2	357,799	122.1
固定資産売却益	0	-	0	-	0	-
過年度損益修正益	1,618,922	0.2	1,976,721	0.2	357,799	122.1
その他特別利益	0	-	0	-	0	-
計	922,953,678	100.0	918,353,042	100.0	△ 4,600,636	99.5

(3) 事業費に関する事項

区 分	平成 30 年度		令和 1 年度		前 年 度 比	
	金 額 (円)	比率(%)	金 額 (円)	比率(%)	金 額 (円)	伸率(%)
営 業 費 用	738,426,082	84.4	743,698,256	85.3	5,272,174	100.7
汚 水 管 渠 費	14,480,584	1.7	18,282,497	2.1	3,801,913	126.3
雨 水 管 渠 費	1,461,749	0.2	3,884,619	0.4	2,422,870	265.8
雨 水 ポ ン プ 場 費	13,455,030	1.5	11,789,853	1.4	△ 1,665,177	87.6
受 託 事 業 費	0	-	94,000	0.0	94,000	皆増
水 洗 便 所 普 及 促 進 費	98,000	0.1	132,000	0.1	34,000	134.7
業 務 費	17,785,399	2.0	20,827,007	2.4	3,041,608	117.1
総 係 費	38,547,477	4.4	33,593,389	3.8	△ 4,954,088	87.1
流域下水道維持管理負担金	112,437,682	12.8	111,599,989	12.8	△ 837,693	99.3
減 価 償 却 費	540,160,161	61.7	543,494,902	62.3	3,334,741	100.6
資 産 減 耗 費	0	-	0	-	0	-
そ の 他 営 業 費 用	0	-	0	-	0	-
営 業 外 費 用	131,767,550	15.0	129,082,790	14.7	△ 2,684,760	98.0
支払利息及び企業債取扱諸費	123,766,624	14.1	112,115,701	12.8	△ 11,650,923	90.6
そ の 他 営 業 外 費 用	8,000,926	0.9	16,967,089	1.9	8,966,163	212.1
特 別 損 失	5,069,678	0.6	73,440	0.0	△ 4,996,238	1.4
固 定 資 産 売 却 損	0	-	0	-	0	-
過 年 度 損 益 修 正 損	2,500,515	0.3	73,440	0.0	△ 2,427,075	2.9
そ の 他 特 別 損 失	2,569,163	0.3	0	-	△ 2,569,163	-
計	875,263,310	100.0	872,854,486	100.0	△ 2,408,824	99.7

4 会 計

(1) 重要契約の要旨 (1,000,000円以上)

(単位 円)

着手年月日	完成年月日	契約金額	契約の内容	契約の相手方
H30.07.20	R02.02.28	232,400,000	播磨町本荘雨水ポンプ場の建設工事委託に関する協定(平成30年度-令和元年度分)(繰越)	日本下水道事業団
H30.11.29	R01.06.14	24,965,280	平成30年度古宮第2-1雨水幹線整備工事(その2)(繰越)	㈱サンウエスト
H31.04.06	R01.05.17	2,884,680	平成31年度二子地区(外堀)下水道管渠布設工事に伴う舗装工事	㈱サンウエスト
R01.05.30	R01.07.23	1,325,160	令和元年度ソウブチ池管理通路補修工事	㈱三喜
R01.05.30	R01.07.31	1,476,360	令和元年度宮西地区下水道管渠布設工事	松本設備㈱
R01.08.27	-	241,210,000	令和元年度播磨町本荘雨水ポンプ場の建設工事委託に関する協定(令和元年度-令和2年度分)(繰越)	日本下水道事業団
R01.08.30	R01.11.29	1,695,100	西野添地区(明姫幹線)下水道管渠布設工事	㈱ヤマテツ
R01.10.30	R02.02.28	18,503,100	令和元年度北古田・大中地区(264-285路線)下水道管渠布設工事	徳富建設㈱
R01.10.30	-	40,658,200	令和元年度古宮第2-1雨水幹線整備工事(その3)(繰越)	㈱マルヤマ建設
R01.11.28	R02.03.30	8,965,000	令和元年度町道二子二見線下水道管渠布設工事	日本設備工業㈱
R02.01.09	R02.02.14	1,177,000	令和元年度古宮第2-1雨水幹線整備工事(その3)に伴う農業用水移設工事	西田建設㈱
R01.07.30	R02.01.30	13,582,800	令和元年度公共下水道工事に伴う管渠洗浄等業務委託	(有)兵庫つまり抜きセンター
R01.09.02	R02.02.28	3,480,400	令和元年度播磨町公共下水道台帳整備業務委託	㈱かんこう
R01.10.30	R01.12.25	1,244,100	令和元年度公共下水道工事(雨水)に伴う家屋等事前調査業務委託	㈱補償工学研究所
R01.12.24	R02.03.31	1,298,000	播磨町公共下水道計画諸元見直し検討業務	㈱協和コンサルタンツ

(2) 企業債及び一時借入金の概況

イ 企業債

(単位 円)

前年度末残高	本年度借入高	本年度償還高	本年度末残高	備考
5,858,899,718	244,200,000	521,640,664	5,581,459,054	

ロ 一時借入金

該当事項なし

5 その他

(1) 決算日後に生じた企業の状況に関する重要な事実

該当事項なし

(2) 一般会計負担金等の使途について

【収益的収入】

イ 一般会計負担金（営業収益）109,908,715円については、委託料等（課税仕入れ）に7,675,158円（特定収入）、減価償却費、企業債利息、職員給与費等に102,233,557円（特定収入以外）それぞれ充当した。

ロ 受託事業収益（営業収益）116,270円については、工事請負費等（課税仕入れ）に103,400円（特定収入）、職員給与費等に12,870円（特定収入以外）それぞれ充当した。

ハ 国庫補助金（営業外収益）39,000円については、補助交付金に全額（特定収入以外）充当した。

ニ 他会計補助金（営業外収益）139,473,286円については、減価償却費、企業債利息等に全額（特定収入以外）充当した。

ホ 雑収益（営業外収益）13,971円については、職員給与費に全額（特定収入以外）充当した。

【資本的収入】

イ 負担金（受益者負担金）9,743,100円については、工事請負費等（課税仕入れ）に全額（特定収入）充当した。

ロ 補助金（国庫補助金）155,090,000円については、工事請負費等（課税仕入れ）に全額（特定収入）充当した。

ハ 補助金（他会計補助金）78,391,581円については、課税仕入れのための企業債償還金に56,975,434円（特定収入）、課税仕入れ以外のための企業債償還金に21,416,147円（特定収入以外）それぞれ充当した。

令和1年度 播磨町下水道事業キャッシュ・フロー計算書

(平成31年4月1日から令和2年3月31日まで)

(単位 円)

1	業務活動によるキャッシュ・フロー	
	当年度純利益	45,498,556
	減価償却費	543,494,902
	賞与引当金の減少額	△ 710,775
	貸倒引当金の減少額	△ 411,860
	長期前受金戻入額	△ 336,104,699
	受取利息及び配当金	△ 6,175
	支払利息及び企業債取扱諸費	112,115,701
	未収金の増加額	△ 11,368,273
	破産更生債権等の減少額	10,830
	未払金の減少額	△ 26,267,071
	前払金の増加額	△ 3,874,000
	その他流動負債の減少額	△ 15,655,129
	小計	306,722,007
	受取利息及び配当金	6,175
	支払利息及び企業債取扱諸費	△ 112,115,701
	業務活動によるキャッシュ・フロー①	194,612,481
2	投資活動によるキャッシュ・フロー	
	固定資産の取得による支出	△ 286,483,045
	国庫補助金・負担金等による収入	243,224,681
	投資活動によるキャッシュ・フロー②	△ 43,258,364
3	財務活動によるキャッシュ・フロー	
	建設改良費等の財源に充てるための企業債による収入	244,200,000
	建設改良費等の財源に充てるための企業債の償還による支出	△ 521,640,664
	リース債務の支払	△ 457,189
	出資による収入	192,881,450
	財務活動によるキャッシュ・フロー③	△ 85,016,403
	資金増加額 ④=①+②+③	66,337,714
	資金期首残高	237,803,972
	資金期末残高	304,141,686

令和1年度 収益費用明細書

播磨町下水道事業会計

款	項	目	節	金額	備考	
下水道事業収益				918,353,042		
				円		
	営業収益	営業収益			440,677,280	
			下水道使用料		329,607,295	
				下水道使用料	329,607,295	
			一般会計負担金		109,908,715	
				雨水処理負担金	109,908,715	
			受託事業収益		116,270	
				受託事業収益	116,270	
			その他営業収益		1,045,000	
				手数料	1,045,000	
			営業外収益	営業外収益		
	受取利息及び配当金				6,175	
		預金利息			6,175	
	補助金				39,000	
		国庫補助金			39,000	
	他会計補助金				139,473,286	
		他会計補助金			139,473,286	
	長期前受金戻入				336,104,699	
		受贈財産評価額長期前受金戻入			43,343,298	
		国庫補助金長期前受金戻入			108,018,500	
		他会計補助金長期前受金戻入			169,948,455	
		受益者負担金長期前受金戻入			14,794,446	
	雑収益				75,881	
		雑収益	75,881			
	特別利益	特別利益			1,976,721	
			過年度損益修正益		1,976,721	
過年度損益修正益				1,976,721		
合計				918,353,042		

令和1年度 収益費用明細書

播磨町下水道事業会計

款	項	目	節	金額	備考		
下水道事業費用				872,854,486	円		
	営業費用			743,698,256			
		污水管渠費			18,282,497		
				給料		2,475,600	
				手当		1,019,528	
				法定福利費		1,105,260	
				備消耗品費		237,967	
				通信運搬費		73,871	
				委託料		12,865,117	
				修繕費		111,313	
				雑費		6,841	
				賞与引当金繰入額		387,000	
			雨水管渠費				3,884,619
				備消耗品費		497	
				光熱水費		187,704	
				委託料		831,819	
				使用料等賃借料		174,400	
				修繕費		2,552,199	
				補助交付金		138,000	
		雨水ポンプ場費				11,789,853	
				給料		4,178,100	
				手当		1,455,022	
				法定福利費		1,809,598	
				備消耗品費		92,445	
				光熱水費		34,837	
				通信運搬費		52,401	
				委託料		2,495,307	
				手数料		0	
				修繕費		0	
				保険料		142,544	
				動力費		815,233	
				賞与引当金繰入額		714,366	
			受託事業費				94,000
		修繕費			94,000		

令和1年度 収益費用明細書

播磨町下水道事業会計

款	項	目	節	金額	備考
		水洗便所普及促進費		132,000	
			補助交付金	132,000	
		業務費		20,827,007	
			印刷製本費	0	
			通信運搬費	54,896	
			手数料	111	
			負担金	20,772,000	
		総係費		33,593,389	
			給料	12,563,400	
			手当	6,930,494	
			賃金	1,013,353	
			報酬	0	
			法定福利費	6,047,921	
			旅費	43,657	
			備消耗品費	265,580	
			印刷製本費	0	
			委託料	4,870,500	
			手数料	70,000	
			修繕費	1,800	
			負担金	154,430	
			研修費	2,778	
			厚生福利費	40,209	
			保険料	42,380	
			公課費	0	
			雑費	52,254	
			賞与引当金繰入額	1,414,093	
			貸倒引当金繰入額	80,540	
		流域下水道維持管理負担金		111,599,989	
			流域下水道維持管理負担金	111,599,989	
		減価償却費		543,494,902	
			有形固定資産減価償却費	454,824,645	
			無形固定資産減価償却費	88,295,377	
			所有権移転リース資産減価償却費	374,880	
	営業外費用			129,082,790	

令和 1 年度 収益費用明細書

播磨町下水道事業会計

款	項	目	節	金額	備考
		支払利息及び企業債取扱諸費		112,115,701	
			企業債利息	112,104,624	
			リース支払利息	11,077	
		雑支出		16,967,089	
			その他雑支出	16,967,089	
	特別損失			73,440	
		過年度損益修正損		73,440	
			過年度損益修正損	73,440	
		その他特別損失		0	
			手当等	0	
	予備費			0	
		予備費		0	
			予備費	0	
合 計				872,854,486	

令和1年度 固定資産明細書

(単位 円)

(1) 有形固定資産明細書

資産の種類	年度当初 現在高	当年度 増加額	当年度 減少額	年度現在 現在高	減価額		累計額		年度末 償却未済高	備考
					当年度増加額	当年度減少額	累計額	累計額		
土地	108,837,228	0	0	108,837,228	0	0	0	0	108,837,228	
建物	90,674,323	0	0	90,674,323	4,122,090	0	8,244,180	0	82,430,143	
構築物	13,569,037,411	206,338,083	0	13,775,375,494	435,856,427	0	869,343,602	0	12,906,031,892	
機械及び装置	52,445,201	0	0	52,445,201	14,803,968	0	29,607,936	0	22,837,265	
車両運搬具	52,600	0	0	52,600	23,670	0	47,340	0	5,260	
工器具備品	41,084	0	0	41,084	18,490	0	36,980	0	4,104	
リース資産	1,666,132	0	0	1,666,132	374,880	0	749,760	0	916,372	
建設仮勘定	90,167,848	299,865,072	28,445,625	361,587,295	0	0	0	0	361,587,295	
合計	13,912,921,827	506,203,155	28,445,625	14,390,679,357	455,199,525	0	908,029,798	0	13,482,649,559	

(2) 無形固定資産明細書

資産の種類	年度当初 現在高	当年度 増加額	当年度 減少額	年度末 減価償却高 現在高	備考
施設利用権	1,131,296,027	27,497,150	0	88,295,377 1,070,497,800	
合計	1,131,296,027	27,497,150	0	88,295,377 1,070,497,800	

令和1年度 企業債明細書

播磨町下水道事業会計

(単位 円)

種 類	発行年月日	発行総額	償 還 額		未償還額	利率%	償還終期	借 入 先
			当期償還額	償還累計額				
公共下水道・一般	平成 5年 5月20日	44,900,000	2,917,604	41,849,627	3,050,373	4.5000	令和 3年 3月20日	公営企業金融公庫
公共下水道・一般	平成 5年 5月20日	28,000,000	1,812,261	26,106,197	1,893,803	4.4500	令和 3年 3月20日	公営企業金融公庫
流域下水道	平成 5年 5月20日	24,300,000	1,579,015	22,649,130	1,650,870	4.5000	令和 3年 3月20日	公営企業金融公庫
公共下水道・一般	平成 5年 5月28日	176,000,000	9,919,894	143,513,266	32,486,734	4.4000	令和 5年 3月25日	資金運用部
流域下水道事業	平成 5年 5月28日	80,900,000	4,559,770	65,967,177	14,932,823	4.4000	令和 5年 3月25日	資金運用部
公共下水道・一般分	平成 6年 5月20日	56,900,000	3,511,972	49,400,426	7,499,574	4.4000	令和 4年 3月20日	公営企業金融公庫
公共下水道・一般	平成 6年 5月20日	46,000,000	2,829,321	39,962,645	6,037,355	4.3500	令和 4年 3月20日	公営企業金融公庫
流域下水道	平成 6年 5月20日	66,500,000	3,568,182	50,607,576	15,892,424	4.3000	令和 6年 3月25日	資金運用部
流域下水道	平成 6年 5月20日	37,300,000	2,302,224	32,383,760	4,916,240	4.4000	令和 4年 3月20日	公営企業金融公庫
公共下水道 (一般)	平成 7年 2月28日	121,600,000	6,503,062	88,336,660	33,263,340	4.6500	令和 6年 9月25日	資金運用部
公共下水道 (一般)	平成 7年 2月28日	205,800,000	11,006,005	149,503,986	56,296,014	4.6500	令和 6年 9月30日	簡保資金
公共下水道 (一般)	平成 7年 2月28日	47,900,000	2,958,348	39,867,009	8,032,991	4.7500	令和 4年 9月20日	公営企業金融公庫
流域下水道	平成 7年 5月19日	132,900,000	6,686,785	95,359,239	37,540,761	3.8500	令和 7年 3月25日	資金運用部
流域下水道	平成 7年 5月22日	69,700,000	4,007,594	56,692,277	13,007,723	3.9500	令和 5年 3月20日	公営企業金融公庫
公共下水道・一般	平成 7年 5月22日	110,800,000	6,370,752	90,122,013	20,677,987	3.9500	令和 5年 3月20日	公営企業金融公庫
公共下水道・一般分	平成 7年 5月22日	53,100,000	3,043,695	43,230,679	9,869,321	3.9000	令和 5年 3月20日	公営企業金融公庫
公共下水 一般分	平成 7年 9月21日	2,900,000	157,432	2,306,578	593,422	3.3000	令和 5年 9月20日	公営企業金融公庫
公共下水 特別分	平成 7年 9月25日	140,800,000	6,760,784	99,455,921	41,344,079	3.2500	令和 7年 9月 1日	資金運用部
公共下水道 一般分	平成 7年 9月25日	314,500,000	15,101,325	222,151,185	92,348,815	3.2500	令和 7年 9月 1日	資金運用部
公共下水道事業 一般分	平成 8年 5月16日	73,000,000	3,930,618	55,861,337	17,138,663	3.4500	令和 6年 3月20日	公営企業金融公庫
公共下水道事業・一般分 (臨時特利分)	平成 8年 5月16日	151,500,000	8,157,380	115,931,405	35,568,595	3.4500	令和 6年 3月20日	公営企業金融公庫
流域下水道事業	平成 8年 5月16日	58,000,000	3,122,957	44,382,980	13,617,020	3.4500	令和 6年 3月20日	公営企業金融公庫

令和1年度 企業債明細書

播磨町下水道事業会計

(単位 円)

種 類	発行年月日	発行総額	償 還 額		未償還額	利率%	償還終期	借 入 先
			当期償還額	償還累計額				
公共下水道事業 一般分	平成 8年 5月27日	189,800,000	9,025,021	128,766,850	61,033,150	3.4000	令和 8年 3月25日	資金運用部
流域下水道事業	平成 8年 5月27日	117,500,000	5,587,144	79,716,042	37,783,958	3.4000	令和 8年 3月25日	資金運用部
公共下水道事業	平成 9年 5月26日	449,400,000	20,103,815	293,145,859	156,254,141	2.6000	令和 9年 3月25日	資金運用部
流域下水道	平成 9年 5月26日	82,500,000	3,690,620	53,815,160	28,684,840	2.6000	令和 9年 3月25日	資金運用部
公共下水道事業	平成 9年 5月30日	54,800,000	2,748,213	39,919,380	14,880,620	2.6500	令和 7年 3月20日	公営企業金融公庫
公共下水道 (公庫・臨時 特利分)	平成 9年 5月30日	54,300,000	2,723,138	39,555,150	14,744,850	2.6500	令和 7年 3月20日	公営企業金融公庫
流域下水道	平成 9年 5月30日	38,900,000	1,950,830	28,336,931	10,563,069	2.6500	令和 7年 3月20日	公営企業金融公庫
公共下水道事業 一般分	平成10年 5月28日	49,900,000	2,385,471	34,491,655	15,408,345	2.1000	令和 8年 3月20日	公営企業金融公庫
公共下水道事業 一般分	平成10年 5月28日	185,600,000	8,854,652	128,506,299	57,093,701	2.0500	令和 8年 3月20日	公営企業金融公庫
流域下水道	平成10年 5月28日	31,300,000	1,496,297	21,635,046	9,664,954	2.1000	令和 8年 3月20日	公営企業金融公庫
公共下水道事業 一般分	平成10年 5月29日	452,300,000	19,390,761	282,464,447	169,835,553	2.0000	令和10年 3月25日	資金運用部
流域下水道	平成10年 5月29日	60,100,000	2,576,575	37,532,861	22,567,139	2.0000	令和10年 3月25日	資金運用部
流水下水道	平成11年 5月25日	70,700,000	2,953,275	41,745,228	28,954,772	1.7000	令和11年 3月25日	資金運用部
公共下水道事業	平成11年 5月28日	102,500,000	4,754,027	66,725,966	35,774,034	1.8000	令和 9年 3月20日	公営企業金融公庫
公共下水道	平成11年 5月28日	345,100,000	15,980,440	225,089,620	120,010,380	1.7500	令和 9年 3月20日	公営企業金融公庫
流域下水道	平成11年 5月28日	37,300,000	1,730,002	24,281,742	13,018,258	1.8000	令和 9年 3月20日	公営企業金融公庫
公共下水道事業	平成12年 3月27日	740,000,000	30,486,987	399,310,411	340,689,589	2.0000	令和12年 3月 1日	資金運用部
流域下水	平成12年 5月26日	79,600,000	3,279,411	42,952,850	36,647,150	2.0000	令和12年 3月25日	資金運用部
流域下水道	平成12年 5月30日	40,200,000	1,839,285	24,090,470	16,109,530	2.0000	令和10年 3月20日	公営企業金融公庫
公共下水道	平成12年 5月30日	79,700,000	3,646,544	47,761,452	31,938,548	2.0000	令和10年 3月20日	公営企業金融公庫
公共下水道	平成12年 5月30日	314,100,000	14,371,134	188,229,268	125,870,732	2.0000	令和10年 3月20日	公営企業金融公庫
公共下水道事業	平成13年 3月26日	677,000,000	27,334,165	345,734,495	331,265,505	1.6000	令和13年 3月 1日	資金運用部

令和1年度 企業債明細書

播磨町下水道事業会計

(単位 円)

種 類	発行年月日	発行総額	償 還 額		未償還額	利率%	償還終期	借 入 先
			当期償還額	償還累計額				
流域下水道事業	平成13年 5月25日	94,100,000	3,799,328	48,055,564	46,044,436	1.6000	令和13年 3月25日	資金運用品
流域下水道事業	平成13年 5月30日	45,200,000	2,020,131	25,394,035	19,805,965	1.7000	令和11年 3月20日	公営企業金融公庫
公共下水道	平成13年 5月30日	105,000,000	4,692,784	58,990,569	46,009,431	1.7000	令和11年 3月20日	公営企業金融公庫
公共下水道	平成13年 5月30日	233,800,000	10,442,699	131,675,865	102,124,135	1.6500	令和11年 3月20日	公営企業金融公庫
公共下水道事業	平成14年 3月25日	704,200,000	27,820,428	318,234,798	385,965,202	2.2000	令和14年 3月 1日	資金運用品
流域下水道事業	平成14年 5月27日	42,600,000	1,684,817	19,381,455	23,218,545	2.1000	令和14年 3月25日	資金運用品
流域下水道事業	平成14年 5月30日	21,300,000	936,520	10,834,462	10,465,538	2.0000	令和12年 3月20日	公営企業金融公庫
公共下水道	平成14年 5月30日	39,700,000	1,745,533	20,193,809	19,506,191	2.0000	令和12年 3月20日	公営企業金融公庫
公共下水道	平成14年 5月30日	79,200,000	3,482,273	40,285,888	38,914,112	2.0000	令和12年 3月20日	公営企業金融公庫
公共下水道事業	平成15年 3月25日	603,900,000	23,780,115	267,416,232	336,483,768	1.2000	令和15年 3月 1日	資金運用品
公共下水道事業	平成15年 3月25日	66,200,000	2,866,829	31,982,578	34,217,422	1.3500	令和13年 3月20日	公営企業金融公庫
公共下水道事業	平成15年 3月25日	115,100,000	4,985,910	55,771,007	59,328,993	1.3000	令和13年 3月20日	公営企業金融公庫
公共下水道事業	平成15年 5月29日	19,800,000	859,345	9,819,916	9,980,084	0.9000	令和13年 3月20日	公営企業金融公庫
公共下水道事業	平成15年 5月29日	81,300,000	3,528,520	40,321,167	40,978,833	0.9000	令和13年 3月20日	公営企業金融公庫
流域下水道事業	平成15年 5月29日	45,600,000	1,979,095	22,615,560	22,984,440	0.9000	令和13年 3月20日	公営企業金融公庫
公共下水道事業	平成16年 3月30日	55,400,000	2,345,082	23,510,598	31,889,402	1.9000	令和14年 3月20日	公営企業金融公庫
公共下水道事業	平成16年 3月30日	200,900,000	8,504,096	85,257,745	115,642,255	1.9000	令和14年 3月20日	公営企業金融公庫
公共下水道事業	平成16年 3月31日	190,800,000	7,259,224	72,431,713	118,368,287	2.0000	令和16年 3月31日	簡保資金
公共下水道事業	平成16年 5月28日	152,400,000	6,427,215	63,826,281	88,573,719	2.1000	令和14年 3月20日	公営企業金融公庫
流域下水道事業	平成16年 5月28日	45,000,000	1,897,799	18,846,342	26,153,658	2.1000	令和14年 3月20日	公営企業金融公庫
公共下水道	平成17年 3月30日	221,900,000	9,164,790	83,575,151	138,324,849	2.1000	令和15年 3月20日	公営企業金融公庫
公共下水道	平成17年 5月27日	191,200,000	7,941,883	73,047,772	118,152,228	1.9000	令和15年 3月20日	公営企業金融公庫

令和1年度 企業債明細書

播磨町下水道事業会計

(単位 円)

種 類	発行年月日	発行総額	償 還 額		未償還額	利率%	償還終期	借 入 先
			当期償還額	償還累計額				
流域下水道	平成17年 5月27日	50,600,000	2,101,774	19,331,680	31,268,320	1.9000	令和15年 3月20日	公営企業金融公庫
公共下水道	平成18年 3月30日	23,100,000	937,948	7,805,907	15,294,093	2.0000	令和16年 3月20日	公営企業金融公庫
公共下水道	平成18年 5月30日	45,100,000	1,809,956	14,891,563	30,208,437	2.3000	令和16年 3月20日	公営企業金融公庫
流域下水道	平成18年 5月30日	41,900,000	1,681,534	13,834,957	28,065,043	2.3000	令和16年 3月20日	公営企業金融公庫
公共下水道事業	平成19年 3月29日	3,900,000	154,108	1,145,332	2,754,668	2.1500	令和17年 3月20日	公営企業金融公庫
公共下水道事業	平成19年 5月30日	44,300,000	1,754,784	13,063,418	31,236,582	2.1000	令和17年 3月20日	公営企業金融公庫
流域下水道	平成19年 5月30日	13,800,000	546,637	4,069,417	9,730,583	2.1000	令和17年 3月20日	公営企業金融公庫
公共下水道	平成20年 5月29日	68,300,000	2,634,007	17,283,186	51,016,814	2.2000	令和18年 3月20日	公営企業金融公庫
流域下水道	平成20年 5月29日	26,200,000	1,010,409	6,629,859	19,570,141	2.2000	令和18年 3月20日	公営企業金融公庫
公共下水道借換債(補償 金免除繰上償還)	平成20年 9月22日	56,200,000	5,252,738	56,200,000	0	1.4000	令和 2年 3月31日	市中銀行以外
流域下水道借換債(補償 金免除繰上償還)	平成20年 9月22日	20,600,000	1,925,381	20,600,000	0	1.4000	令和 2年 3月31日	市中銀行以外
公共下水道借換債(補償 金免除繰上償還)	平成21年 3月25日	104,400,000	10,088,334	104,400,000	0	1.2400	令和 2年 3月31日	市中銀行以外
流域下水道借換債(補償 金免除繰上償還)	平成21年 3月25日	38,400,000	3,710,660	38,400,000	0	1.2400	令和 2年 3月31日	市中銀行以外
公共下水道借換債(補償 金免除繰上償還)	平成21年 3月25日	69,700,000	6,135,006	63,488,686	6,211,314	1.2400	令和 3年 3月31日	市中銀行以外
流域下水道借換債(補償 金免除繰上償還)	平成21年 3月25日	45,300,000	3,987,313	41,263,082	4,036,918	1.2400	令和 3年 3月31日	市中銀行以外
公共下水道	平成21年 3月30日	13,600,000	523,750	2,998,955	10,601,045	1.9000	令和19年 3月20日	公営企業金融公庫
公共下水道	平成21年 5月28日	90,500,000	3,438,138	19,591,572	70,908,428	2.1000	令和19年 3月20日	公営企業金融公庫
流域下水道	平成21年 5月28日	21,100,000	801,599	4,567,759	16,532,241	2.1000	令和19年 3月20日	公営企業金融公庫
公共下水道借換債(補償 金免除繰上償還)	平成22年 3月25日	128,900,000	11,206,410	106,067,276	22,832,724	1.2400	令和 4年 3月31日	市中銀行以外
流域下水道借換債(補償 金免除繰上償還)	平成22年 3月25日	66,900,000	5,816,204	55,049,646	11,850,354	1.2400	令和 4年 3月31日	市中銀行以外
公共下水道	平成22年 3月30日	10,900,000	408,717	1,964,620	8,935,380	2.0000	令和20年 3月20日	公営企業金融公庫
公共下水道借換債(補償 金免除繰上償還)	平成22年 3月31日	47,800,000	4,555,209	43,189,969	4,610,031	1.2000	令和 3年 3月31日	市中銀行以外

令和1年度 企業債明細書

播磨町下水道事業会計

(単位 円)

種 類	発行年月日	発行総額	償 還 額		未償還額	利率%	償還終期	借 入 先
			当期償還額	償還累計額				
公共下水道	平成22年 5月28日	92,600,000	3,126,557	15,028,749	77,571,251	2.0000	令和22年 3月20日	公営企業金融公庫
流域下水道	平成22年 5月28日	5,100,000	172,197	827,717	4,272,283	2.0000	令和22年 3月20日	公営企業金融公庫
公共下水道	平成23年 3月30日	11,500,000	384,427	1,495,035	10,004,965	1.9000	令和23年 3月20日	公営企業金融公庫
公共下水道	平成23年 5月30日	53,000,000	1,789,267	6,968,651	46,031,349	1.8000	令和23年 3月20日	公営企業金融公庫
流域下水道	平成23年 5月30日	6,500,000	219,439	854,646	5,645,354	1.8000	令和23年 3月20日	公営企業金融公庫
公共下水道	平成24年 5月30日	39,700,000	1,345,166	3,972,034	35,727,966	1.6000	令和24年 3月20日	公営企業金融公庫
流域下水道	平成24年 5月30日	11,800,000	399,823	1,180,606	10,619,394	1.6000	令和24年 3月20日	公営企業金融公庫
公共下水道	平成25年 3月28日	6,200,000	209,190	415,278	5,784,722	1.5000	令和25年 3月20日	公営企業金融公庫
公共下水道	平成25年 5月30日	30,700,000	1,047,983	2,081,447	28,618,553	1.4000	令和25年 3月20日	公営企業金融公庫
流域下水道	平成25年 5月30日	10,900,000	372,086	739,016	10,160,984	1.4000	令和25年 3月20日	公営企業金融公庫
公共下水道	平成26年 3月25日	17,000,000	572,276	572,276	16,427,724	1.4000	令和26年 3月20日	公営企業金融公庫
公共下水道	平成26年 5月29日	93,300,000	3,140,789	3,140,789	90,159,211	1.4000	令和26年 3月20日	公営企業金融公庫
流域下水道	平成26年 5月29日	10,100,000	340,000	340,000	9,760,000	1.4000	令和26年 3月20日	公営企業金融公庫
公共下水道	平成27年 4月23日	19,700,000	0	0	19,700,000	1.1000	令和27年 3月20日	公営企業金融公庫
公共下水道	平成27年 5月26日	150,500,000	0	0	150,500,000	1.2000	令和27年 3月20日	公営企業金融公庫
流域下水道	平成27年 5月26日	12,700,000	0	0	12,700,000	1.2000	令和27年 3月20日	公営企業金融公庫
流域下水道	平成28年 4月 5日	11,100,000	0	0	11,100,000	0.5000	令和28年 3月20日	公営企業金融公庫
公共下水道	平成28年 5月26日	78,200,000	0	0	78,200,000	0.2000	令和28年 3月20日	公営企業金融公庫
公共下水道事業に係る公 営企業会計適用債	平成28年 5月31日	5,700,000	811,031	1,620,442	4,079,558	0.2000	令和 7年 3月31日	市中銀行以外
公共下水道	平成28年 9月29日	11,300,000	0	0	11,300,000	0.4000	令和28年 9月20日	公営企業金融公庫
流域下水道	平成29年 3月30日	14,500,000	0	0	14,500,000	0.6000	令和29年 3月20日	公営企業金融公庫
公共下水道事業に係る公 営企業会計適用債	平成29年 5月24日	10,900,000	1,350,614	1,350,614	9,549,386	0.2500	令和 9年 3月31日	市中銀行以外

令和1年度 企業債明細書

播磨町下水道事業会計

(単位 円)

種 類	発行年月日	発行総額	償 還 額		未償還額	利率%	償還終期	借 入 先
			当期償還額	償還累計額				
公共下水道	平成29年 5月25日	95,800,000	0	0	95,800,000	0.6000	令和29年 3月20日	公営企業金融公庫
公共下水道	平成30年 3月26日	78,400,000	0	0	78,400,000	0.6000	令和30年 3月20日	公営企業金融公庫
流域下水道	平成30年 3月26日	13,400,000	0	0	13,400,000	0.6000	令和30年 3月20日	公営企業金融公庫
公共下水道事業に係る公 営企業会計適用債	平成30年 3月30日	13,600,000	0	0	13,600,000	0.3500	令和10年 3月31日	市中銀行以外
公共下水道	平成31年 3月28日	83,200,000	0	0	83,200,000	0.5000	令和31年 3月20日	公営企業金融公庫
流域下水道	平成31年 3月28日	35,200,000	0	0	35,200,000	0.5000	令和31年 3月20日	公営企業金融公庫
公共下水道 (繰越分)	令和 1年11月28日	34,100,000	0	0	34,100,000	0.3000	令和31年 9月20日	公営企業金融公庫
公共下水道	令和 2年 3月30日	180,700,000	0	0	180,700,000	0.3000	令和32年 3月20日	公営企業金融公庫
流域下水道	令和 2年 3月30日	29,400,000	0	0	29,400,000	0.3000	令和32年 3月20日	公営企業金融公庫
【総 合 計】		11,948,800,000	521,640,664	6,367,340,946	5,581,459,054			

注記

I. 重要な会計方針

1 固定資産の減価償却の方法

(1) 有形固定資産

・減価償却の方法 定額法による。

・主な耐用年数

建物	8～50年	構築物	10～50年
機械及び装置	6～50年	車両運搬具	2年
工器具及び備品	5年		

(2) 無形固定資産

・減価償却の方法 定額法による。

・主な耐用年数

施設利用権 35年

(3) リース資産

・所有権移転ファイナンス・リース取引に係るリース資産の減価償却の方法
自己所有の固定資産に適用する減価償却方法と同一の方法による。

2 引当金の計上方法

(1) 退職給付引当金

退職手当組合に加入しており、「下水道職員の退職手当負担金に係る取扱いに関する覚書」に基づき、追加的な負担金は一般会計が負担するため、退職給付引当金は計上していない。

(2) 賞与引当金

職員の期末・勤勉手当の支給及びこれに係る法定福利費の支払いに備えるため、当年度末における支給（支払）見込額に基づき、当年度の負担に属する額を計上している。

(3) 貸倒引当金

債権の不納欠損による損失に備えるため、実績率等により回収不能見込額を計上している。
なお、破産更生債権等については別に区分した上で、個別に回収可能性を検討し、回収不能見込額を計上している。

3 消費税及び地方消費税の会計処理

消費税及び地方消費税の会計処理は税抜方式によって行っている。

II. キャッシュ・フロー計算書等関連

重要な非資金取引

・民間開発等に係る下水道管等の受贈財産及び有形固定資産の額98,007,516円を計上している。

III. 貸借対照表等関連

1 企業債の償還に係る他会計の負担

貸借対照表に計上されている企業債（当該年度末日の翌日から起算して1年以内に償還予定のものも含む。）のうち、他会計が負担すると見込まれる額は1,990,087,148円である。

2 直接法により減価償却した無形固定資産に係る長期前受金収益化累計額は、20,095,086円である。

3 賞与引当金の取崩し

令和元年度において、期末・勤勉手当及びこれに係る法定福利費の支出に際し、賞与引当金4,365,705円を取り崩した。

IV. セグメント情報の開示

公共下水道事業のみの単一セグメントのため、記載（報告）を省略している。

V. リース契約により使用する固定資産

1 リース取引の処理方法

ファイナンス・リース取引については、通常の売買取引に係る方法に準じた会計処理を行っている。

リース期間が1年以内のファイナンス・リース取引については、通常の賃貸借取引に係る方法に準じた会計処理を行っている。

2 リース会計に係る特例措置

所有権移転外ファイナンス・リース取引については、通常の賃貸借取引に係る方法に準じた会計処理を行っている。

3 賃貸借処理を行っている所有権移転外ファイナンス・リース取引に係る未経過リース料相当額

1年内	198,000円
1年超	462,000円
計	660,000円

参 考 資 料

(令和 1 年度 播磨町下水道事業会計決算)

1 令和1年度 決算による原価計算

科 目	金 額 (円)	1 m ³ 当り 単 価 (円)	
汚 水 管 渠 費	18,282,497	6.18	
水 洗 便 所 普 及 促 進 費	132,000	0.04	
業 務 費	20,827,007	7.05	
総 係 費	33,593,389	11.37	
流域下水道維持管理負担金	111,599,989	37.76	
減 価 償 却 費 長期前受金等調整額	431,133,368 △ 273,291,823	53.40	
資 産 減 耗 費	0	0.00	
そ の 他 営 業 費 用	0	0.00	
営 業 外 費 用	105,595,093	35.73	
計	447,871,520	151.53	有収汚水量 2,955,569 m ³

2 令和1年度 有収汚水量 1 m³当りの費用構成

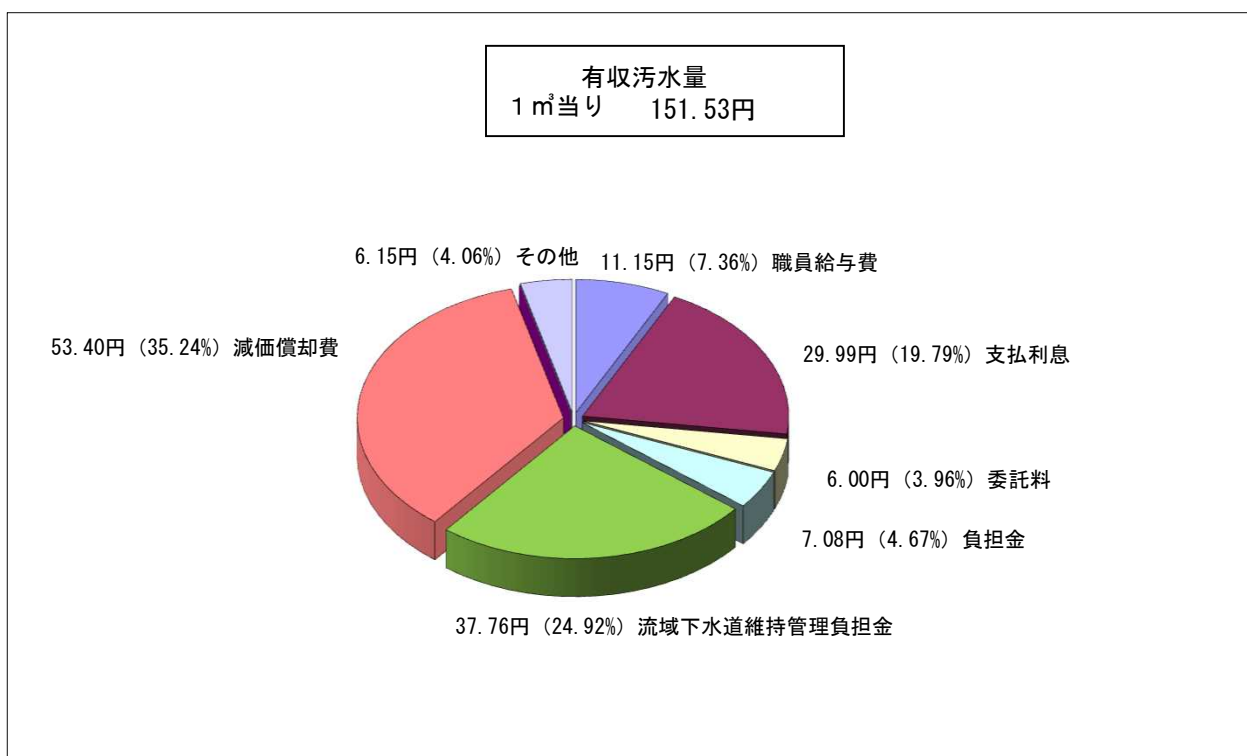

3 汚水処理原価及び使用料単価の推移

	27年度		28年度		29年度		30年度		元年度	
	円	%	円	%	円	%	円	%	円	%
職員給与費	—	—	—	—	—	—	11.13	7.45	11.15	7.36
支払利息	—	—	—	—	—	—	31.96	21.38	29.99	19.79
委託料	—	—	—	—	—	—	6.10	4.08	6.00	3.96
負担金	—	—	—	—	—	—	6.01	4.02	7.08	4.67
流域下水道維持管理負担金	—	—	—	—	—	—	37.92	25.37	37.76	24.92
減価償却費	—	—	—	—	—	—	53.00	35.45	53.40	35.24
資産減耗費	—	—	—	—	—	—	0.00	0.00	0.00	0.00
その他	—	—	—	—	—	—	3.36	2.25	6.15	4.06
汚水処理原価	—	—	—	—	—	—	149.48円		151.53円	
使用料単価	—	—	—	—	—	—	111.70円		111.52円	
充足率	—	—	—	—	—	—	74.73%		73.60%	

令和1年度 下水道事業工事箇所

図面 番号	工 事 名	工 事 内 容
①	播磨町本荘雨水ポンプ場の建設工事委託に関する協定（平成30年度-令和元年度分）（繰越）	電気設備工事（更新） 1 式 機械設備工事（更新） 1 式
②	平成30年度古宮第2-1雨水幹線整備工事（その2）（繰越）	ボックスカルバート工 L= 63.0 m L型街渠工 L= 46.0 m 雑工 1 式 役務費 1 式
③	平成31年度二子地区（外堀）下水道管渠布設工事に伴う舗装工事	舗装工 433.0 m ² 路盤工 310.0 m ² 処分費 1 式
④	令和元年度ソウブチ池管理通路補修工事	土工 1 式 コンクリート舗装 82.0 m ² 目地板 10.0 m ² 地先境界ブロック 1.0 m
⑤	令和元年度宮西地区下水道管渠布設工事	管渠布設工 VUφ200 8.8 m 小口径マンホール設置工 2 箇所 汚水樹設置工 1 箇所
⑥	令和元年度播磨町本荘雨水ポンプ場の建設工事委託に関する協定（令和元年度-令和2年度分）（繰越）	電気設備工事 1 式 土木工事（更新） 1 式 機械設備工事（更新） 1 式 建築工事（更新） 1 式
⑦	西野添地区（明姫幹線）下水道管渠布設工事	管渠布設工 VUφ200 31.5 m 小口径マンホール設置工 1 箇所 汚水樹設置工 1 箇所
⑧	令和元年度北古田・大中地区（264-285路線）下水道管渠布設工事	管渠布設工 VUφ200 173.5 m 楕円マンホール設置工 3 箇所 既設1号マンホール接続工 2 箇所 小口径マンホール設置工 1 箇所 汚水樹設置工 8 箇所 表層工 645.0 m ²
⑨	令和元年度古宮第2-1雨水幹線整備工事（その3）（繰越）	ボックスカルバート工 L= 89.0 m 自由勾配側溝 L= 65.0 m 雑工 1 式
⑩	令和元年度町道二子二見線下水道管渠布設工事	管渠布設工 VUφ200 104.8 m 既設楕円マンホール接続工 1 箇所 楕円マンホール設置工 1 箇所 1号マンホール設置工 2 箇所 小口径マンホール設置工 1 箇所 既設構造物撤去工 1 式 仮設路盤工 1 式
⑪	令和元年度古宮第2-1雨水幹線整備工事（その3）に伴う農業用水移設工事	材料費 1 式 施工費 1 式

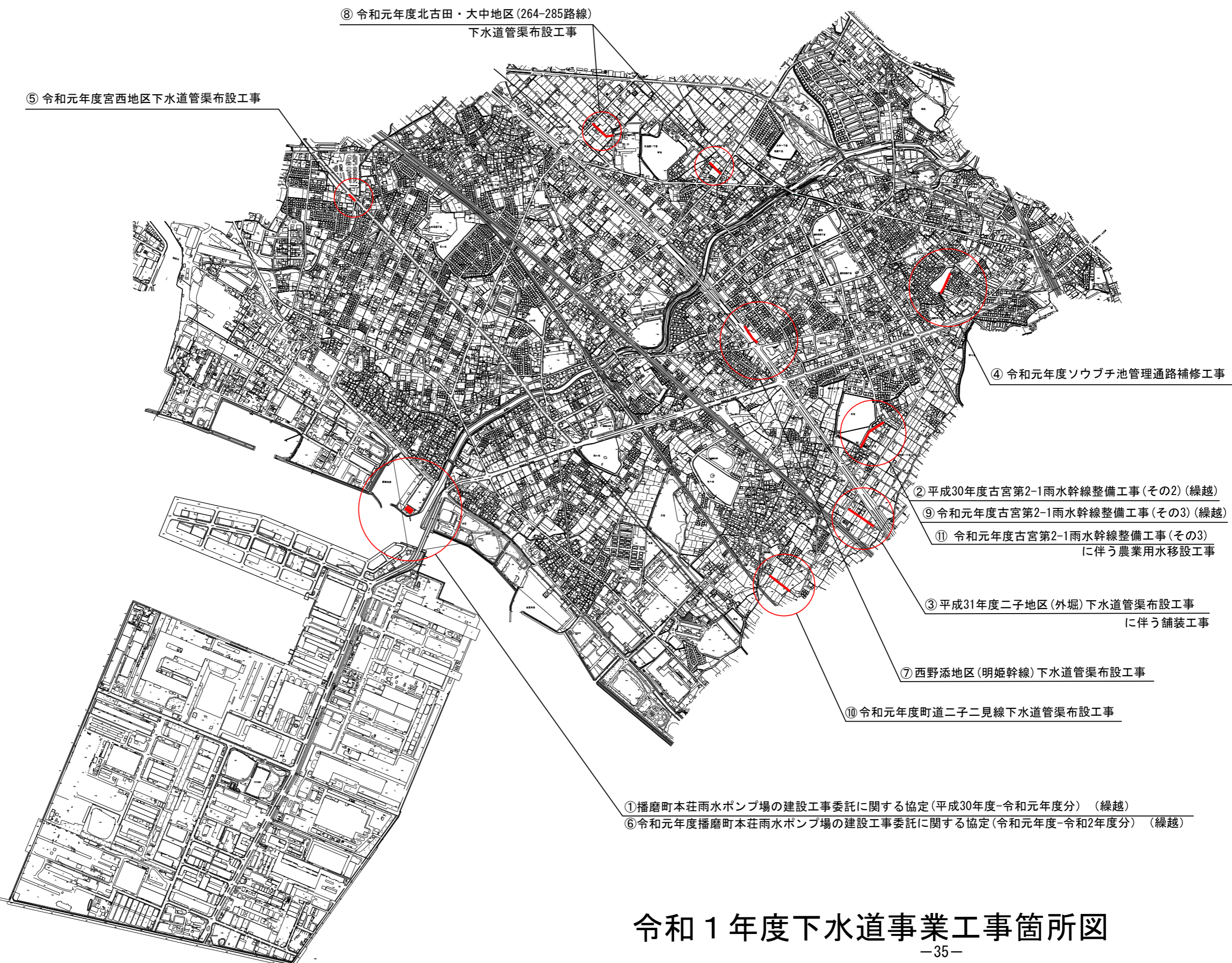
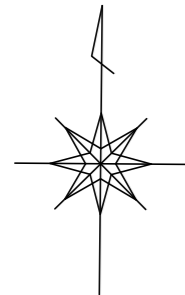

令和1年度下水道事業工事箇所図